مضى 1729 يوماً منذ إعلان دولة الإسلام وأمل الأمة القادم .. وستظل باقية بإذن الله

الأمن قبل أن نعيشه واقعا في فلسطين وقبل أن تخرج جميع الجيوش الكافرة من أرض محمد صلى الله عليه وسلم

الإخوة أصحاب الإتصال الضعيف يمكنكم تصفح المنتدى عبر الأنماط الخاصة دون إعلانات هنا أو هنا

منتديات شبكة شموخ الإسلام > القسم التقني > منتدى الحاسب والإنترنت
الأنظمة الوهمية ما لها و ما عليها 2

السلام عليكم ورحمة الله وبركاته
آخر زيارة لك كانت: منذ ساعة واحدة الساعة 03:04 PM
الرسائل الخاصة: غير مقروء 0، الإجمالي 391.
مواضيعي | مشاركاتي | مواضيع لم يتم الرد عليها

كن عونا لإخوانك وساهم في رقي إعلامنا المبارك عبر التبليغ عن المشاركات المخالفة بواسطة أيقونة (تقرير مشاركة سيئة)

اضافة رد

أدوات الموضوع | إبحث في الموضوع | تقييم الموضوع

منذ ساعة واحدة #1

أبا عباس القطري
طالب في كلية شموخ الإسلام للإعلام
المشاركات : 1,932

الأنظمة الوهمية ما لها و ما عليها 2

الأنظمة الوهمية ما لها و ما عليها

السلام عليكم و رحمة الله و بركاته

كيف حالكم يا أحبة

اليوم درسنا عبارة عن استكمال لدرس

الأنظمة الوهمية ما لها و ما عليها 1

و عبارة عن دراسة لأهم خصائص التي من الممكن استفادتها

و تطوير عملنا على هذه الأنظمة

و لنبدأ شرحنا

و لكن نريد منكم يا إخوة تركيز كامل

VMware Player
File
Virtual Machine
Help
Home
Welcome to VMware Player
Create a New Virtual Machine
Create a new virtual machine, which will then be added to the top of your library.
Open a Virtual Machine
Open an existing virtual machine, which will then be added to the top of your library.
Upgrade to VMware Workstation
Get advanced features such as snapshots, record/replay, teams, developer tool integration, and more.
Help
View VMware Player's help contents.
vmware

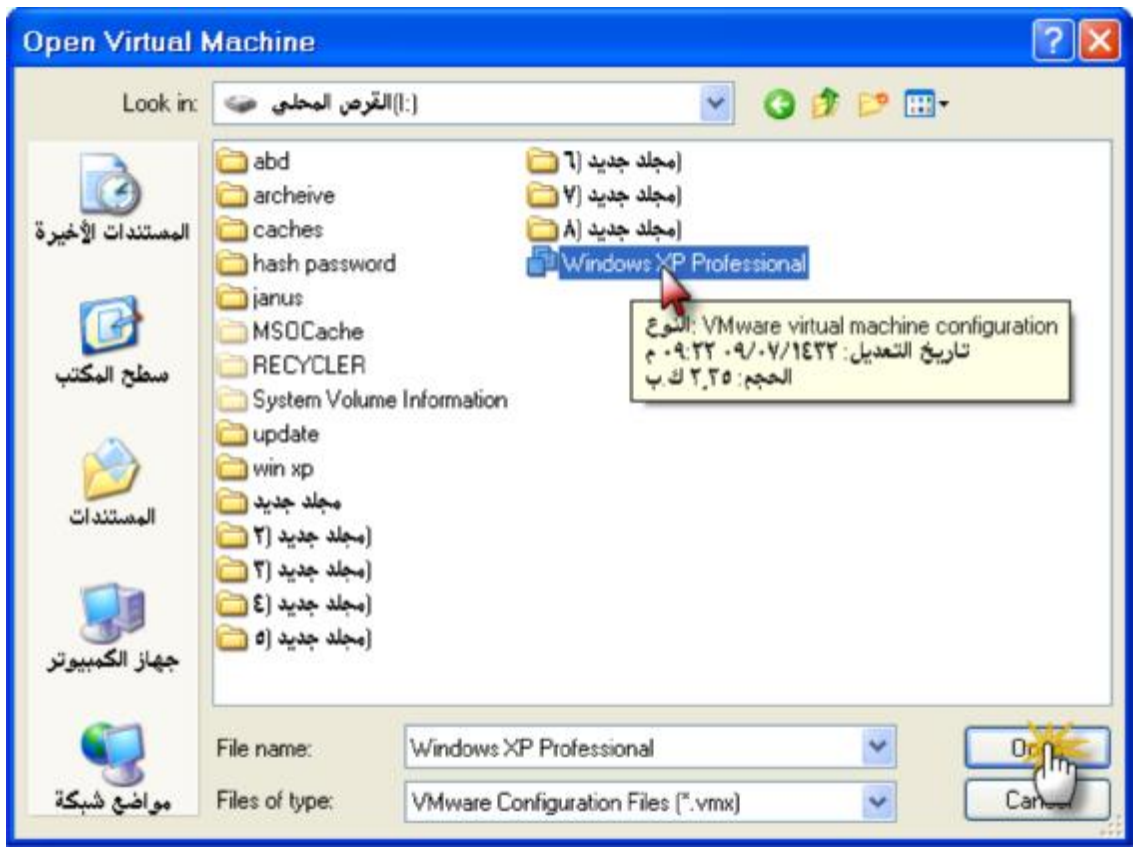
Open Virtual Machine
Look in:
القرص المحلي (I:)
abd
archeive
caches
hash password
janus
MSOCache
RECYCLER
System Volume Information
update
win xp
مجلد جديد
Windows XP Professional
النوع: VMware virtual machine configuration
المستندات الأخيرة
سطح المكتب
المستندات
جهاز الكمبيوتر
مواضع شبكة
File name:
Windows XP Professional
Files of type:
VMware Configuration Files (*.vmx)

VMware Player
File
Virtual Machine
Help
Home
Windows XP Professional
ها هو الويندوز قد ظهر
Windows XP Professional
State: Powered Off
OS: Windows XP Professional
Version: Workstation 6.5-7.x virtual machine
RAM: 224 MB
Play virtual machine
Edit virtual machine settings
vmware

VMware Player
File
Virtual Machine
Help
Home
Windows XP Professional
Windows XP Professional
State: Powered Off
OS: Windows XP Professional
Version: Workstation 6.5-7.x virtual machine
RAM: 224 MB
Play virtual machine
Edit virtual machine settings
vmware

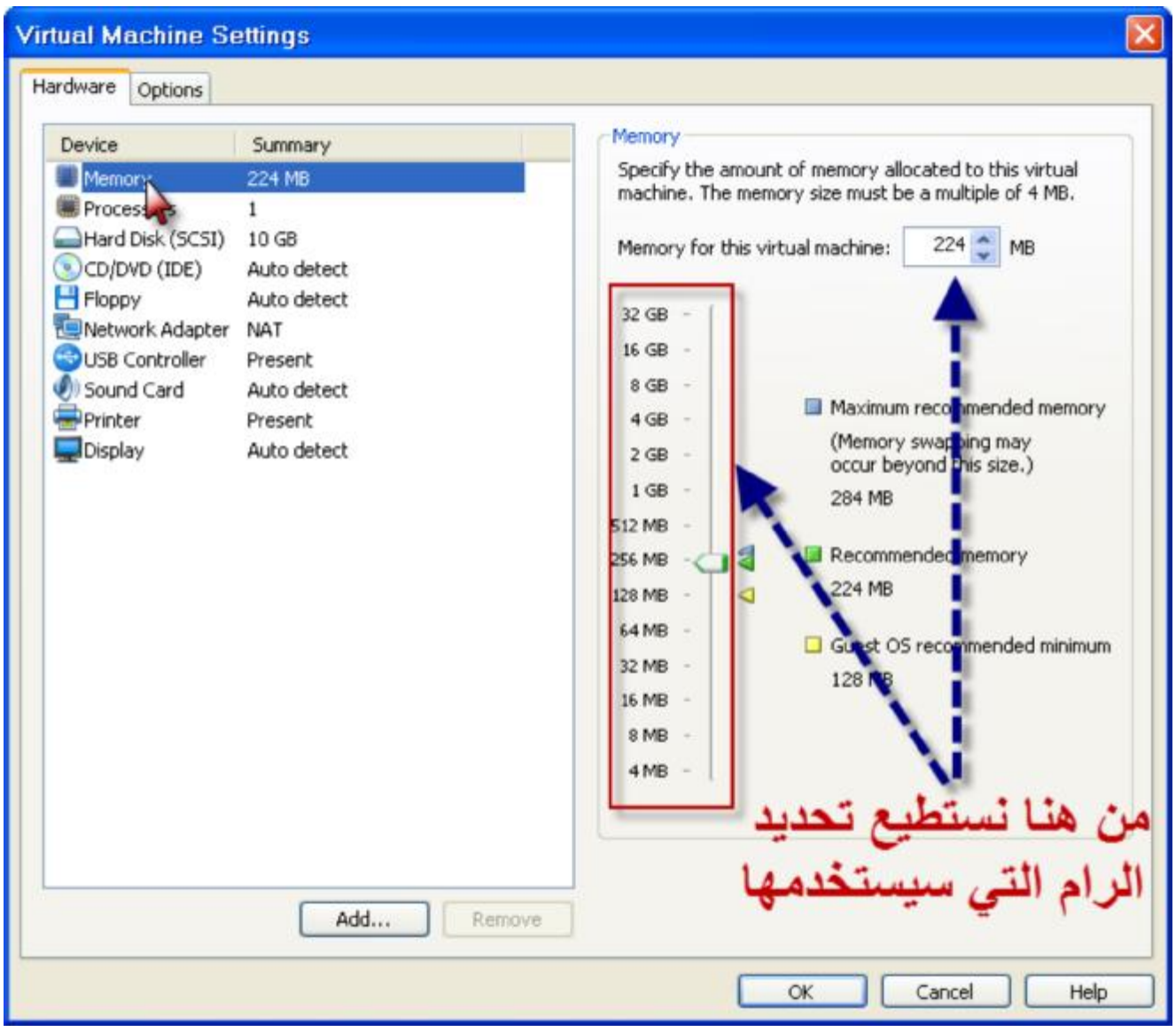
Virtual Machine Settings
Hardware
Options
Device
Summary
Memory
224 MB
Processors
1
Hard Disk (SCSI)
10 GB
CD/DVD (IDE)
Auto detect
Floppy
Auto detect
Network Adapter
NAT
USB Controller
Present
Sound Card
Auto detect
Printer
Present
Display
Auto detect
Add...
Remove
Memory
Specify the amount of memory allocated to this virtual machine. The memory size must be a multiple of 4 MB.
Memory for this virtual machine:
224
MB
32 GB
16 GB
8 GB
4 GB
2 GB
1 GB
512 MB
256 MB
128 MB
64 MB
32 MB
16 MB
8 MB
4 MB
Maximum recommended memory
(Memory swapping may occur beyond this size.)
284 MB
Recommended memory
224 MB
Guest OS recommended minimum
128 MB
من هنا نستطيع تحديد
الرام التي سيستخدمها
OK
Cancel
Help

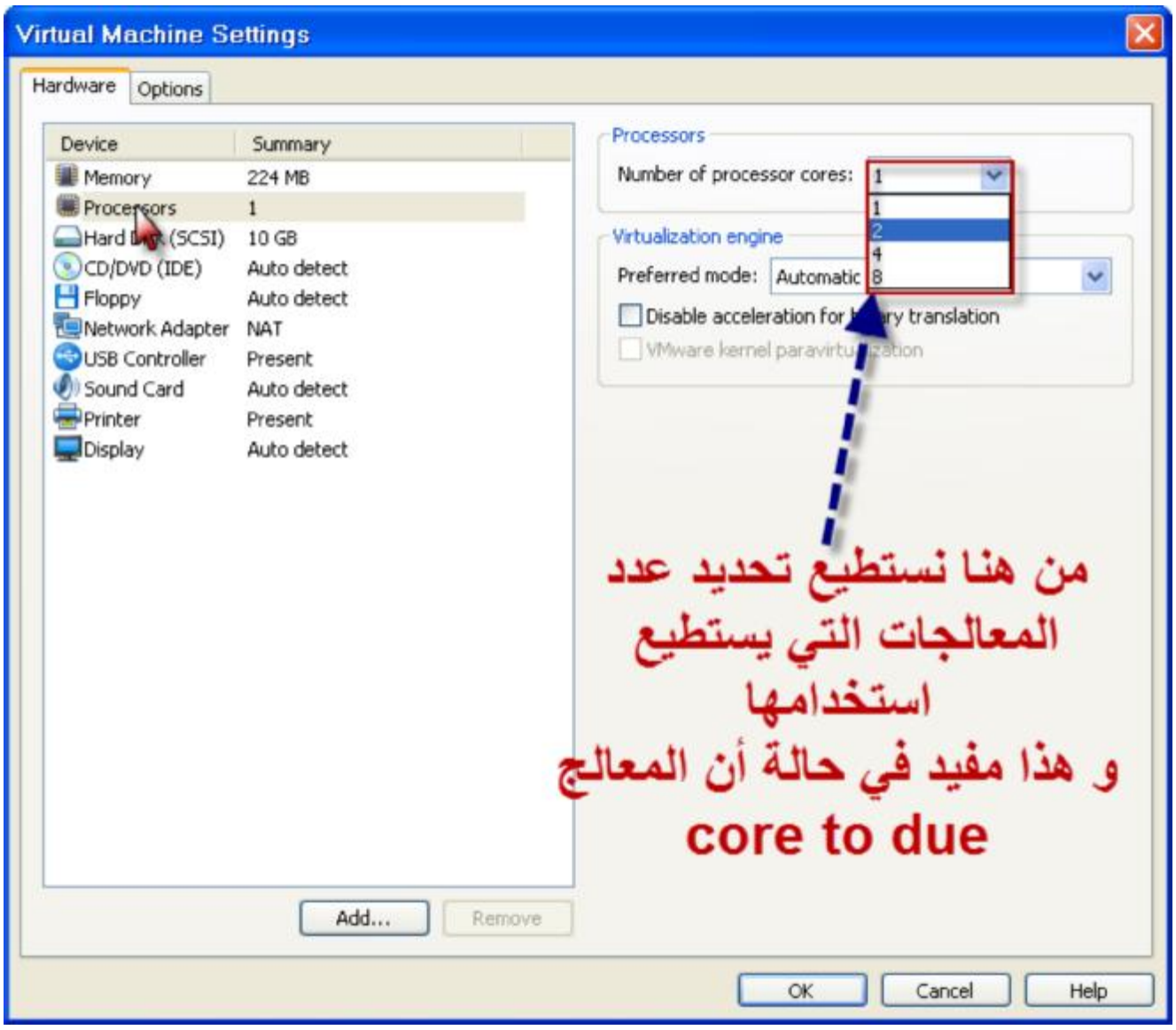
Virtual Machine Settings
Hardware
Options
Device
Summary
Memory
224 MB
Processors
1
Hard Disk (SCSI)
10 GB
CD/DVD (IDE)
Auto detect
Floppy
Auto detect
Network Adapter
NAT
USB Controller
Present
Sound Card
Auto detect
Printer
Present
Display
Auto detect
Add...
Remove
Processors
Number of processor cores:
1
2
4
8
Virtualization engine
Preferred mode:
Automatic
Disable acceleration for binary translation
VMware kernel paravirtualization
من هنا نستطيع تحديد عدد
المعالجات التي يستطيع
استخدامها
و هذا مفيد في حالة أن المعالج
core to due
OK
Cancel
Help

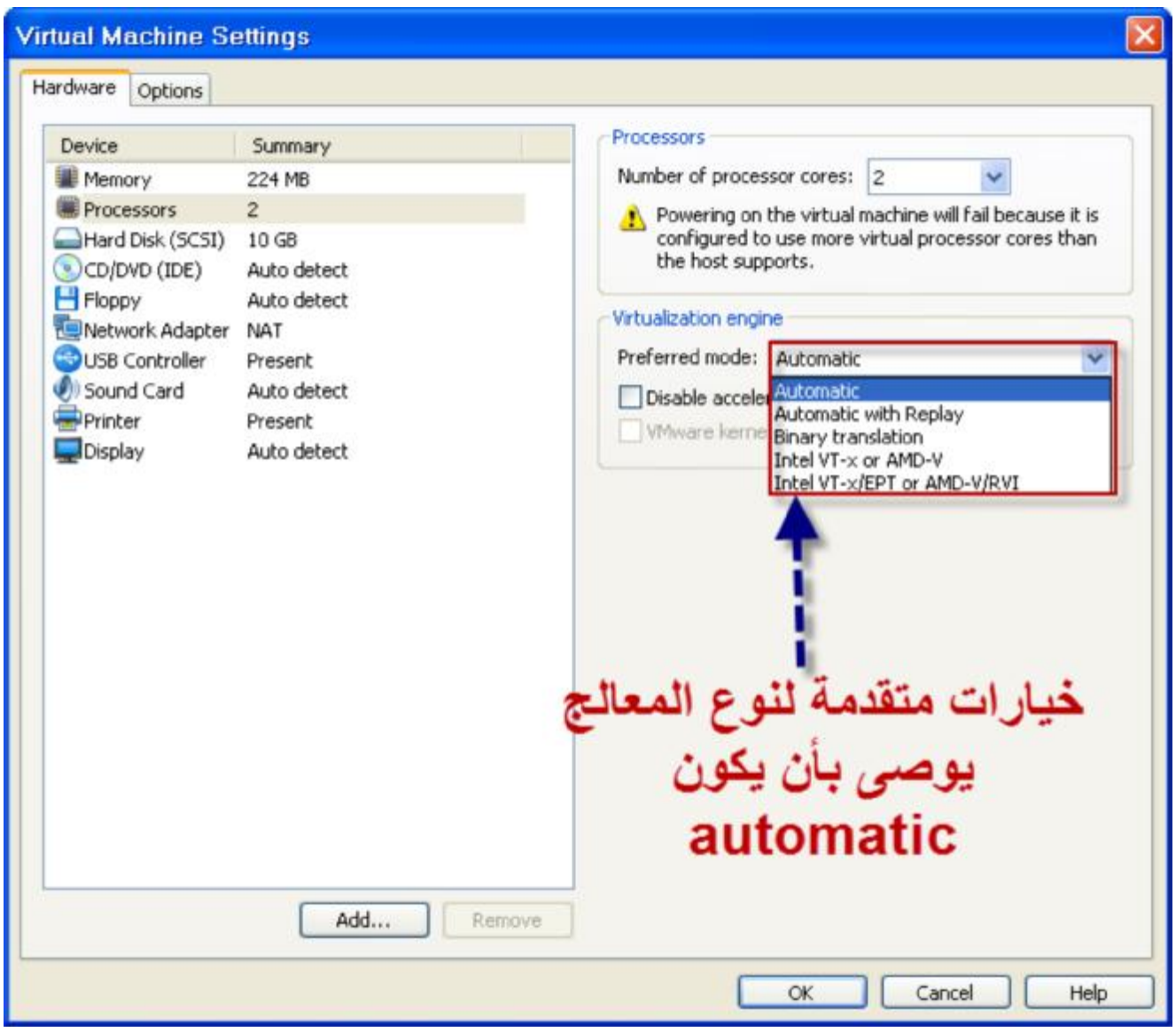
Virtual Machine Settings
Hardware
Options
Device
Summary
Memory
224 MB
Processors
2
Hard Disk (SCSI)
10 GB
CD/DVD (IDE)
Auto detect
Floppy
Auto detect
Network Adapter
NAT
USB Controller
Present
Sound Card
Auto detect
Printer
Present
Display
Auto detect
Add...
Remove
Processors
Number of processor cores:
2
Powering on the virtual machine will fail because it is configured to use more virtual processor cores than the host supports.
Virtualization engine
Preferred mode:
Automatic
Automatic
Automatic with Replay
Binary translation
Intel VT-x or AMD-V
Intel VT-x/EPT or AMD-V/RVI
خيارات متقدمة لنوع المعالج
يوصى بأن يكون
automatic
OK
Cancel
Help

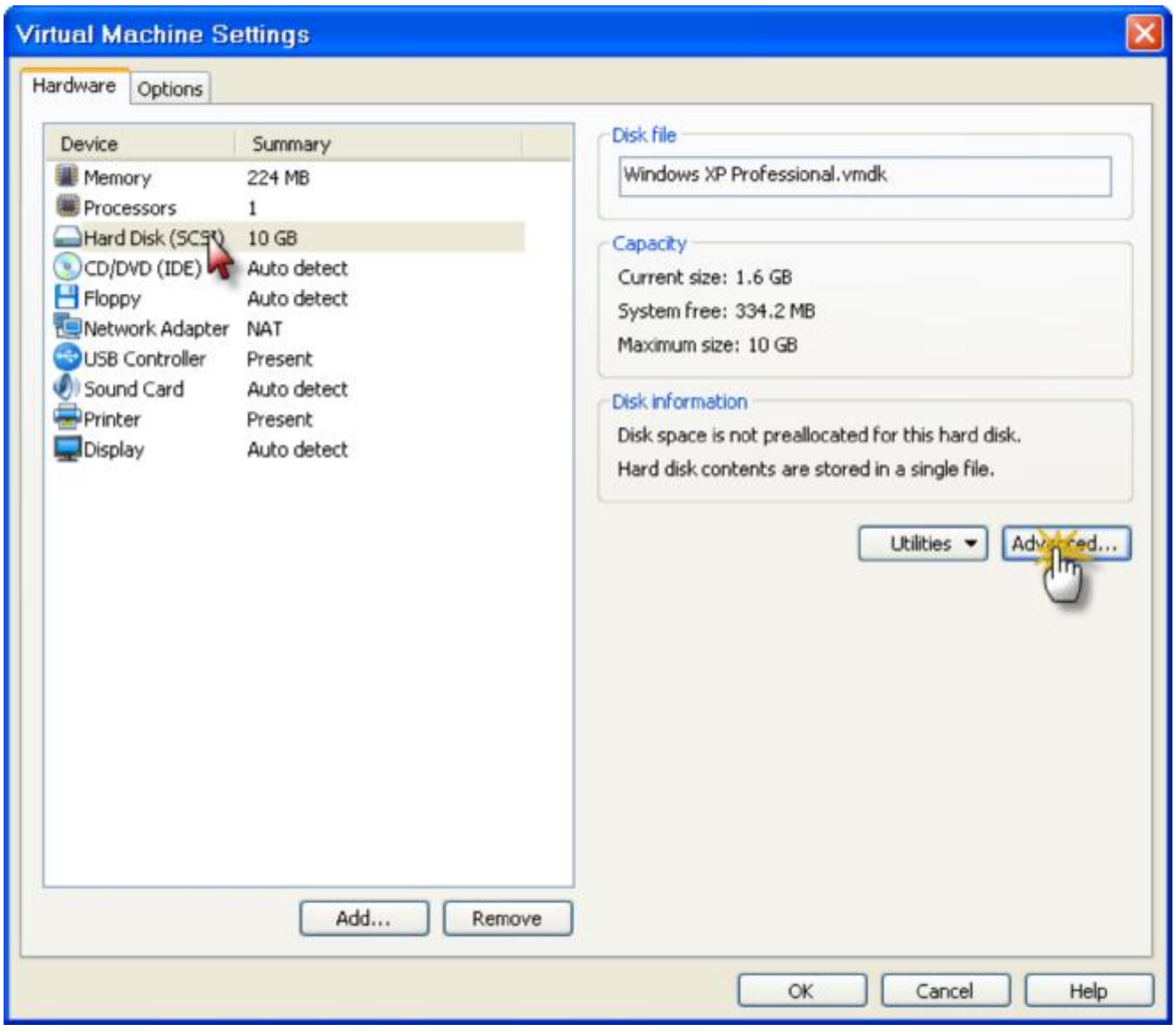
Virtual Machine Settings
Hardware
Options
Device
Summary
Memory
224 MB
Processors
1
Hard Disk (SCSI)
10 GB
CD/DVD (IDE)
Auto detect
Floppy
Auto detect
Network Adapter
NAT
USB Controller
Present
Sound Card
Auto detect
Printer
Present
Display
Auto detect
Add...
Remove
Disk file
Windows XP Professional.vmdk
Capacity
Current size: 1.6 GB
System free: 334.2 MB
Maximum size: 10 GB
Disk information
Disk space is not preallocated for this hard disk.
Hard disk contents are stored in a single file.
Utilities
Advanced...
OK
Cancel
Help

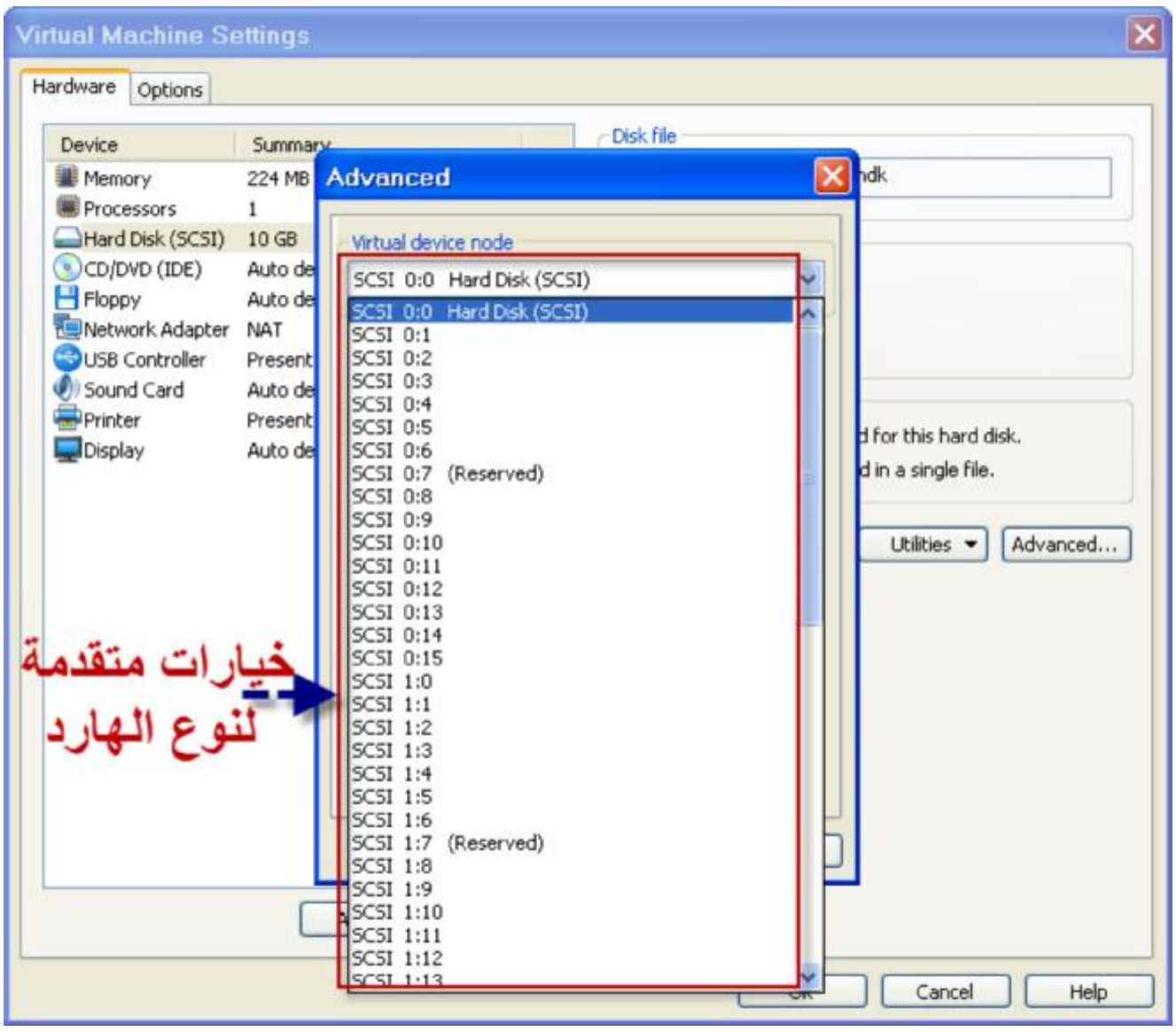
Virtual Machine Settings
Hardware
Options
Device
Summary
Memory 224 MB
Processors 1
Hard Disk (SCSI) 10 GB
CD/DVD (IDE) Auto de
Floppy Auto de
Network Adapter NAT
USB Controller Present
Sound Card Auto de
Printer Present
Display Auto de
Disk file
Advanced
Virtual device node
SCSI 0:0 Hard Disk (SCSI)
SCSI 0:1
SCSI 0:2
SCSI 0:3
SCSI 0:4
SCSI 0:5
SCSI 0:6
SCSI 0:7 (Reserved)
SCSI 0:8
SCSI 0:9
SCSI 0:10
SCSI 0:11
SCSI 0:12
SCSI 0:13
SCSI 0:14
SCSI 0:15
SCSI 1:0
SCSI 1:1
SCSI 1:2
SCSI 1:3
SCSI 1:4
SCSI 1:5
SCSI 1:6
SCSI 1:7 (Reserved)
SCSI 1:8
SCSI 1:9
SCSI 1:10
SCSI 1:11
SCSI 1:12
خيارات متقدمة
لنوع الهارد
Utilities
Advanced...
Cancel
Help

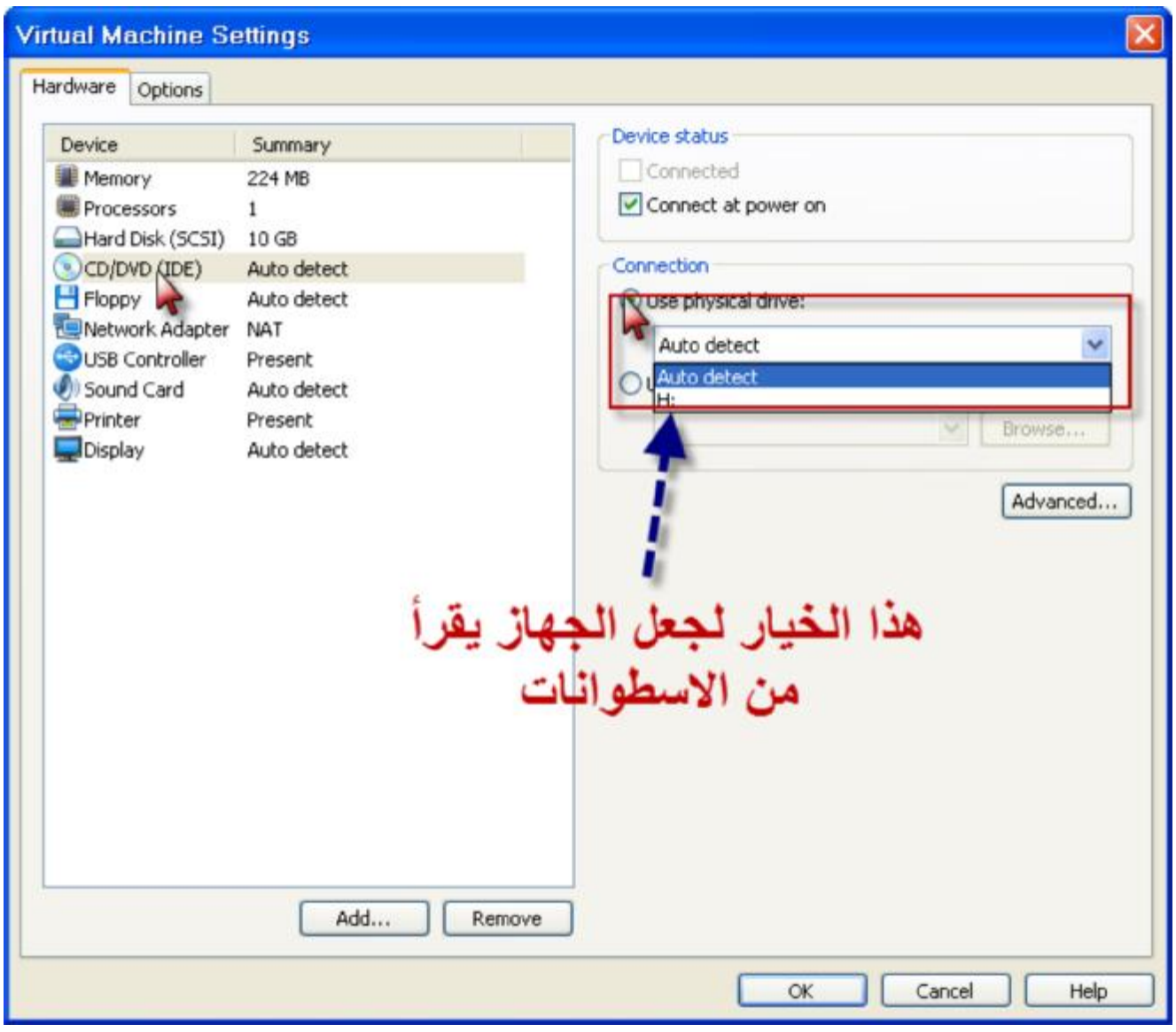
Virtual Machine Settings
Hardware
Options
Device
Summary
Memory 224 MB
Processors 1
Hard Disk (SCSI) 10 GB
CD/DVD (IDE) Auto detect
Floppy Auto detect
Network Adapter NAT
USB Controller Present
Sound Card Auto detect
Printer Present
Display Auto detect
Device status
Connected
Connect at power on
Connection
Use physical drive:
Auto detect
Auto detect
H:
Browse...
Advanced...
هذا الخيار لجعل الجهاز يقرأ
من الاسطوانات
Add...
Remove
OK
Cancel
Help

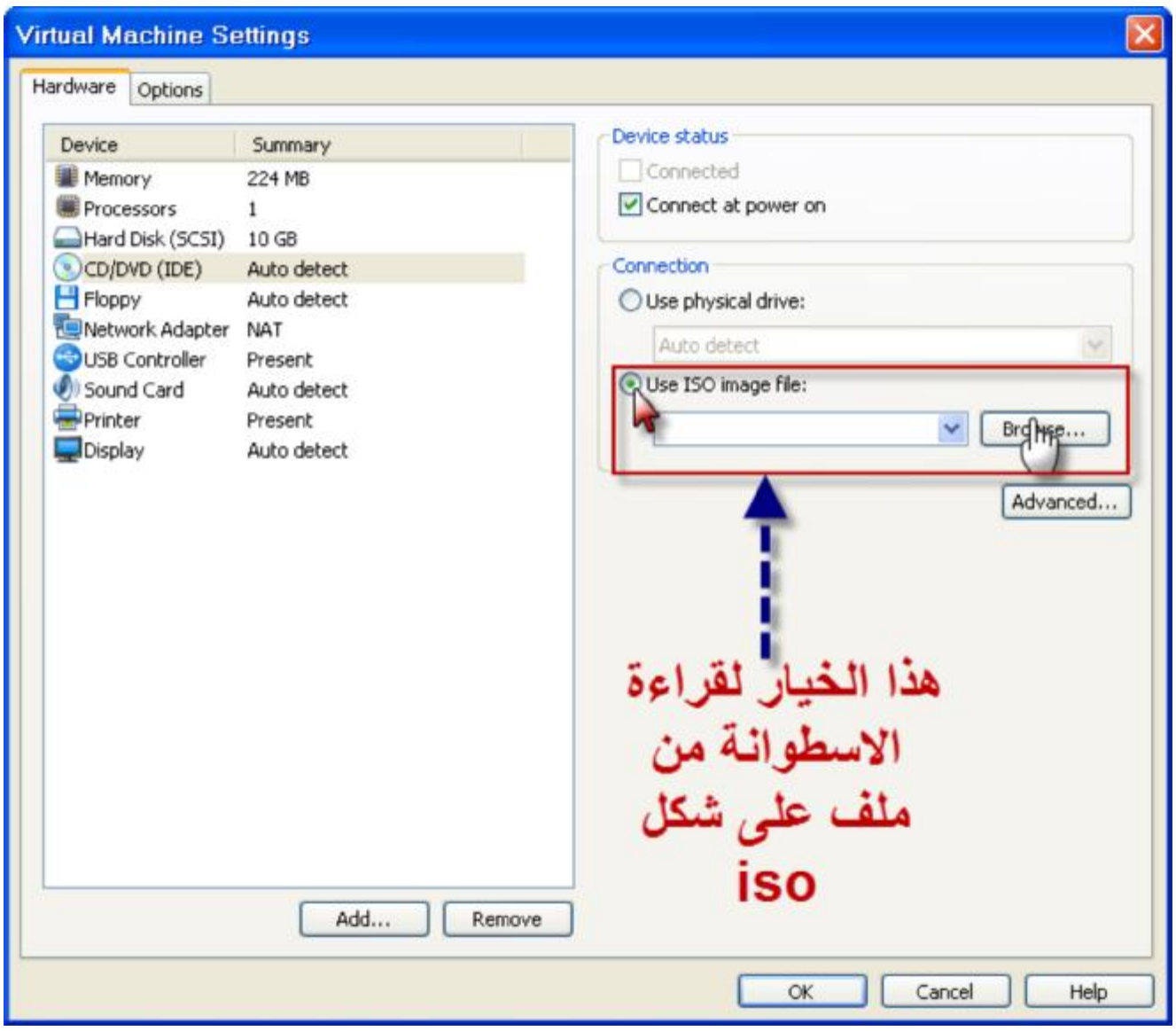
Virtual Machine Settings
Hardware
Options
Device
Summary
Memory
224 MB
Processors
1
Hard Disk (SCSI)
10 GB
CD/DVD (IDE)
Auto detect
Floppy
Auto detect
Network Adapter
NAT
USB Controller
Present
Sound Card
Auto detect
Printer
Present
Display
Auto detect
Add...
Remove
Device status
Connected
Connect at power on
Connection
Use physical drive:
Auto detect
Use ISO image file:
Browse...
Advanced...
هذا الخيار لقراءة
الاسطوانة من
ملف على شكل
iso
OK
Cancel
Help

Browse for ISO Image
Look in:
القرص المحلي(I:)
abd
archeive
caches
hash password
janus
MSOCache
RECYCLER
System Volume Information
update
win xp
Windows XP Professional.vmx.lck
مجلد جديد
windows xp sp3
المستندات الأخيرة
سطح المكتب
المستندات
جهاز الكمبيوتر
مواضع شبكة
نحدد ملف
iso
File name:
windows xp sp3
Files of type:
CD-ROM images (*.iso)

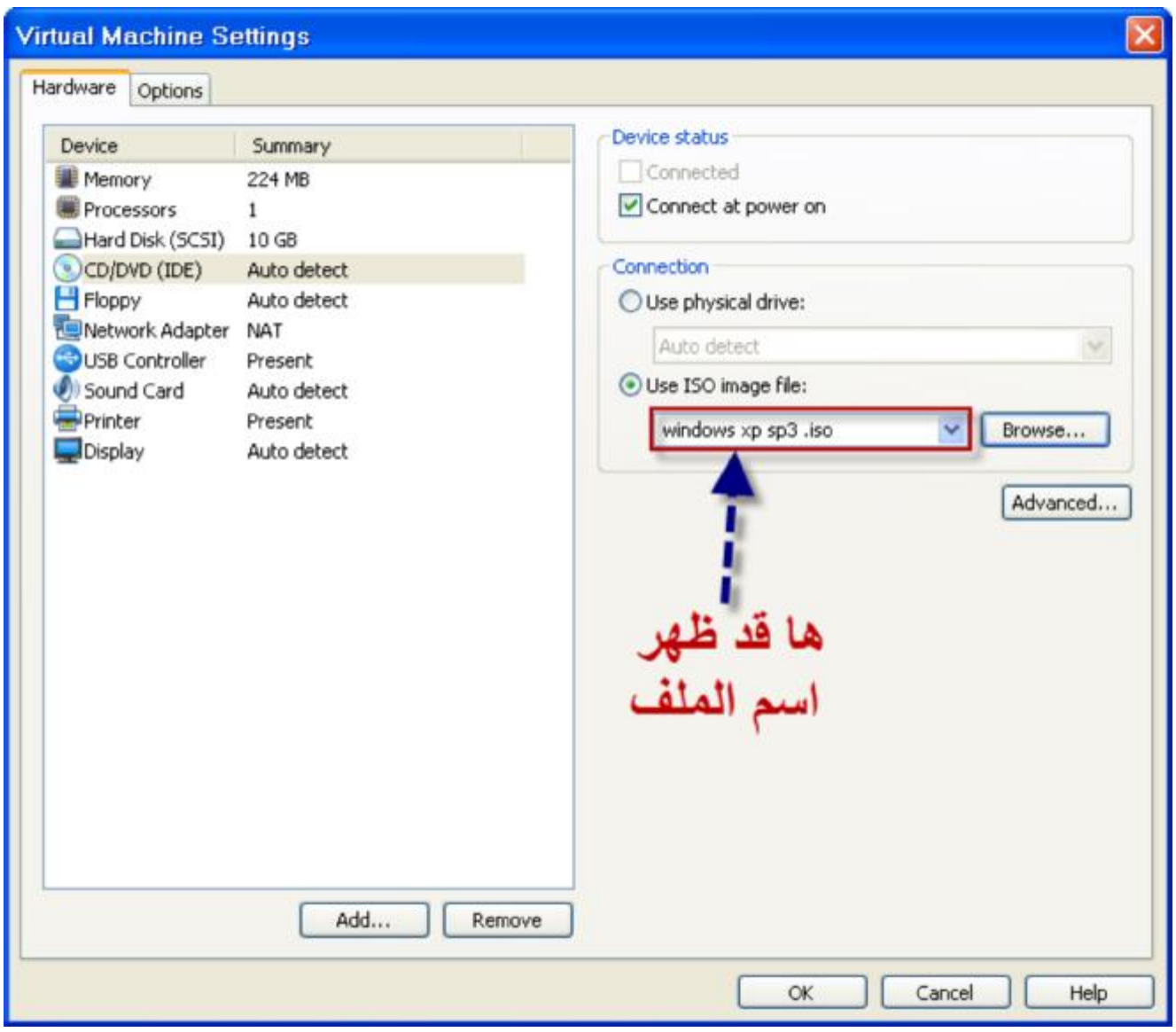
Virtual Machine Settings
Hardware
Options
Device
Summary
Memory
224 MB
Processors
1
Hard Disk (SCSI)
10 GB
CD/DVD (IDE)
Auto detect
Floppy
Auto detect
Network Adapter
NAT
USB Controller
Present
Sound Card
Auto detect
Printer
Present
Display
Auto detect
Device status
Connected
Connect at power on
Connection
Use physical drive:
Auto detect
Use ISO image file:
windows xp sp3 .iso
Browse...
Advanced...
ها قد ظهر
اسم الملف
Add...
Remove
OK
Cancel
Help

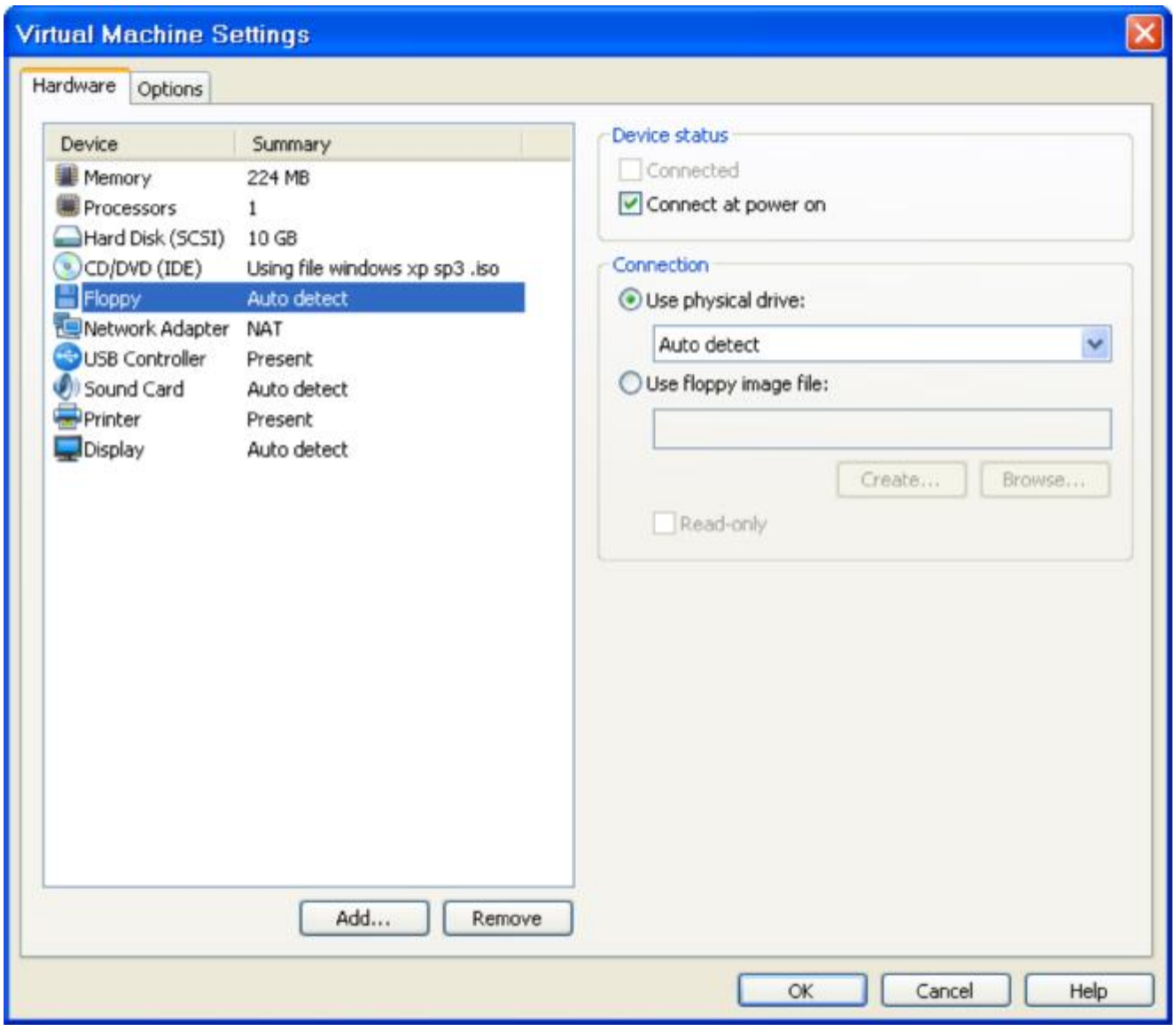
Virtual Machine Settings
Hardware
Options
Device
Summary
Memory
224 MB
Processors
1
Hard Disk (SCSI)
10 GB
CD/DVD (IDE)
Using file windows xp sp3 .iso
Floppy
Auto detect
Network Adapter
NAT
USB Controller
Present
Sound Card
Auto detect
Printer
Present
Display
Auto detect
Device status
Connected
Connect at power on
Connection
Use physical drive:
Auto detect
Use floppy image file:
Create...
Browse...
Read-only
Add...
Remove
OK
Cancel
Help

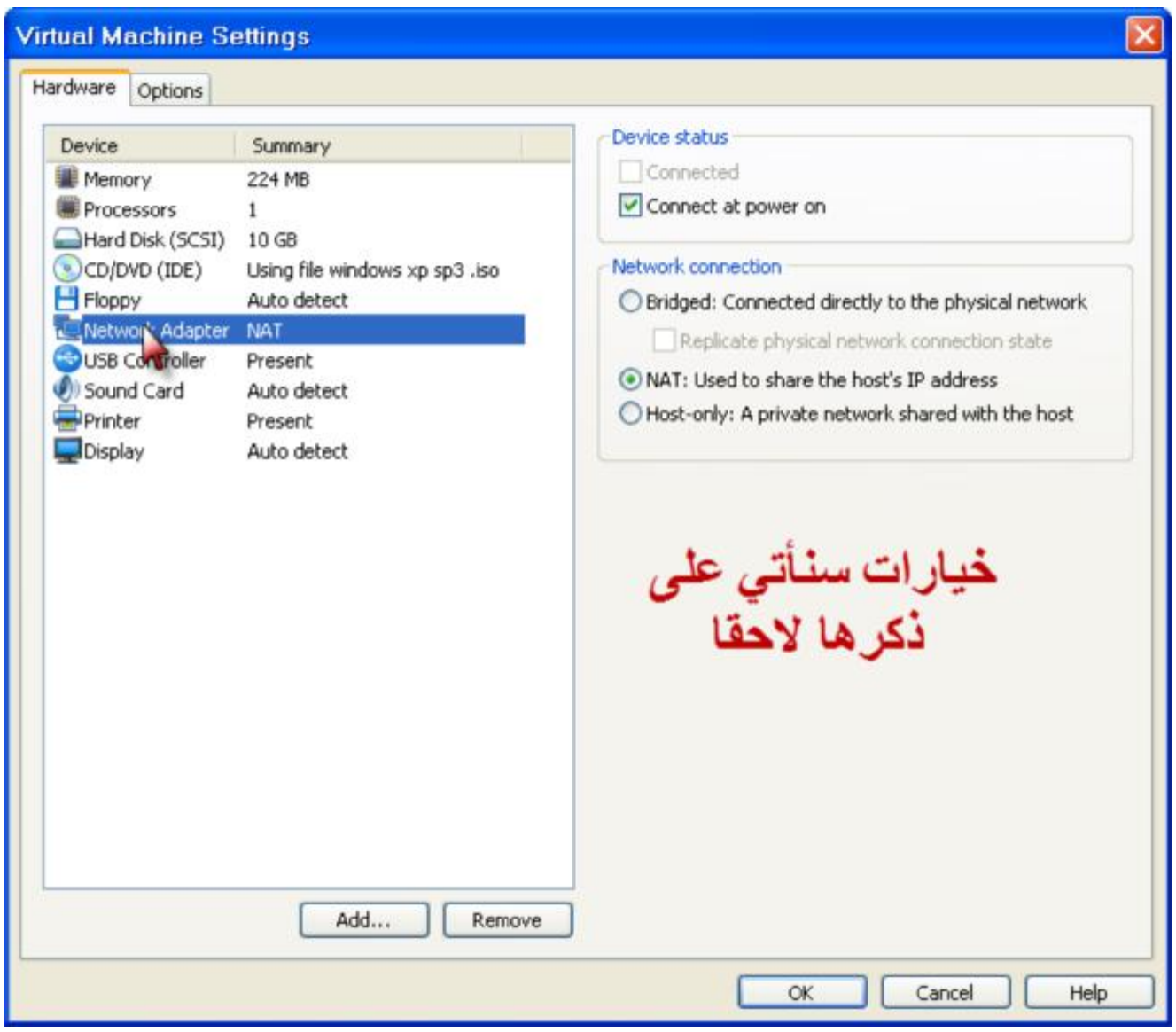
Virtual Machine Settings
Hardware
Options
Device
Summary
Memory
224 MB
Processors
1
Hard Disk (SCSI)
10 GB
CD/DVD (IDE)
Using file windows xp sp3 .iso
Floppy
Auto detect
Network Adapter
NAT
USB Controller
Present
Sound Card
Auto detect
Printer
Present
Display
Auto detect
Device status
Connected
Connect at power on
Network connection
Bridged: Connected directly to the physical network
Replicate physical network connection state
NAT: Used to share the host's IP address
Host-only: A private network shared with the host
خيارات سنأتي على
ذكرها لاحقا
Add...
Remove
OK
Cancel
Help

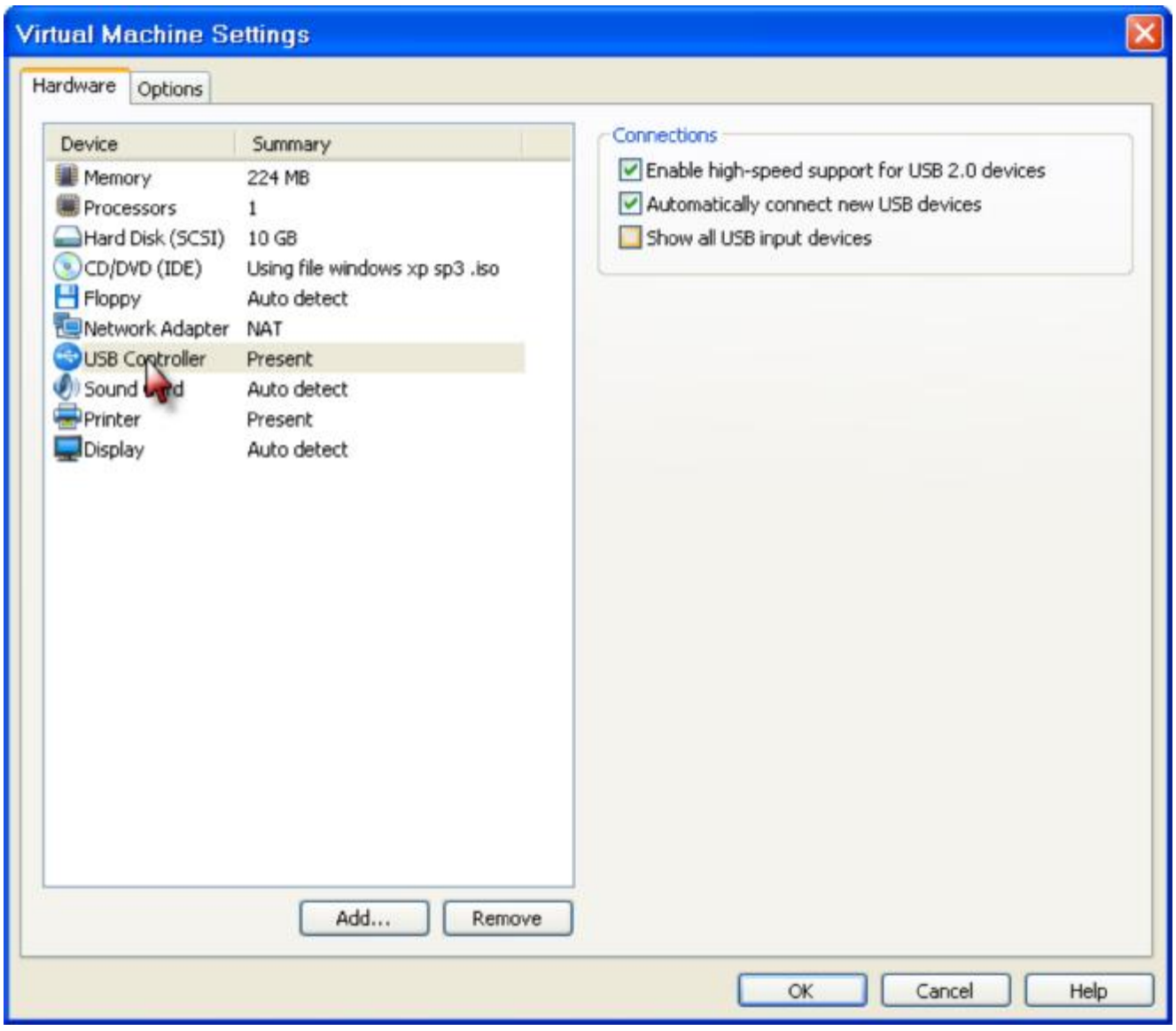
Virtual Machine Settings
Hardware
Options
Device
Summary
Memory
224 MB
Processors
1
Hard Disk (SCSI)
10 GB
CD/DVD (IDE)
Using file windows xp sp3 .iso
Floppy
Auto detect
Network Adapter
NAT
USB Controller
Present
Sound Card
Auto detect
Printer
Present
Display
Auto detect
Connections
Enable high-speed support for USB 2.0 devices
Automatically connect new USB devices
Show all USB input devices
Add...
Remove
OK
Cancel
Help

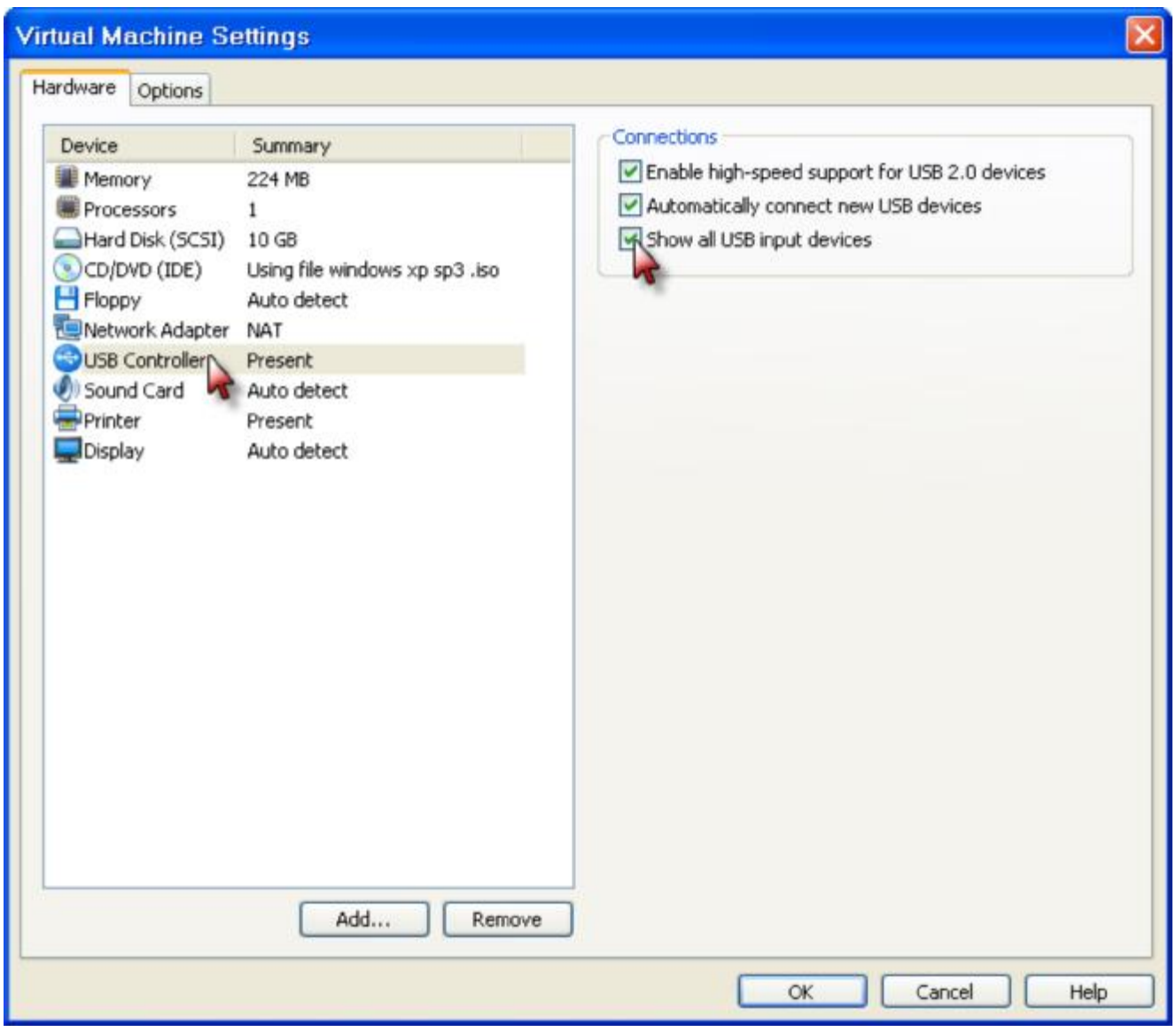
Virtual Machine Settings
Hardware
Options
Device
Summary
Memory
224 MB
Processors
1
Hard Disk (SCSI)
10 GB
CD/DVD (IDE)
Using file windows xp sp3 .iso
Floppy
Auto detect
Network Adapter
NAT
USB Controller
Present
Sound Card
Auto detect
Printer
Present
Display
Auto detect
Connections
Enable high-speed support for USB 2.0 devices
Automatically connect new USB devices
Show all USB input devices
Add...
Remove
OK
Cancel
Help

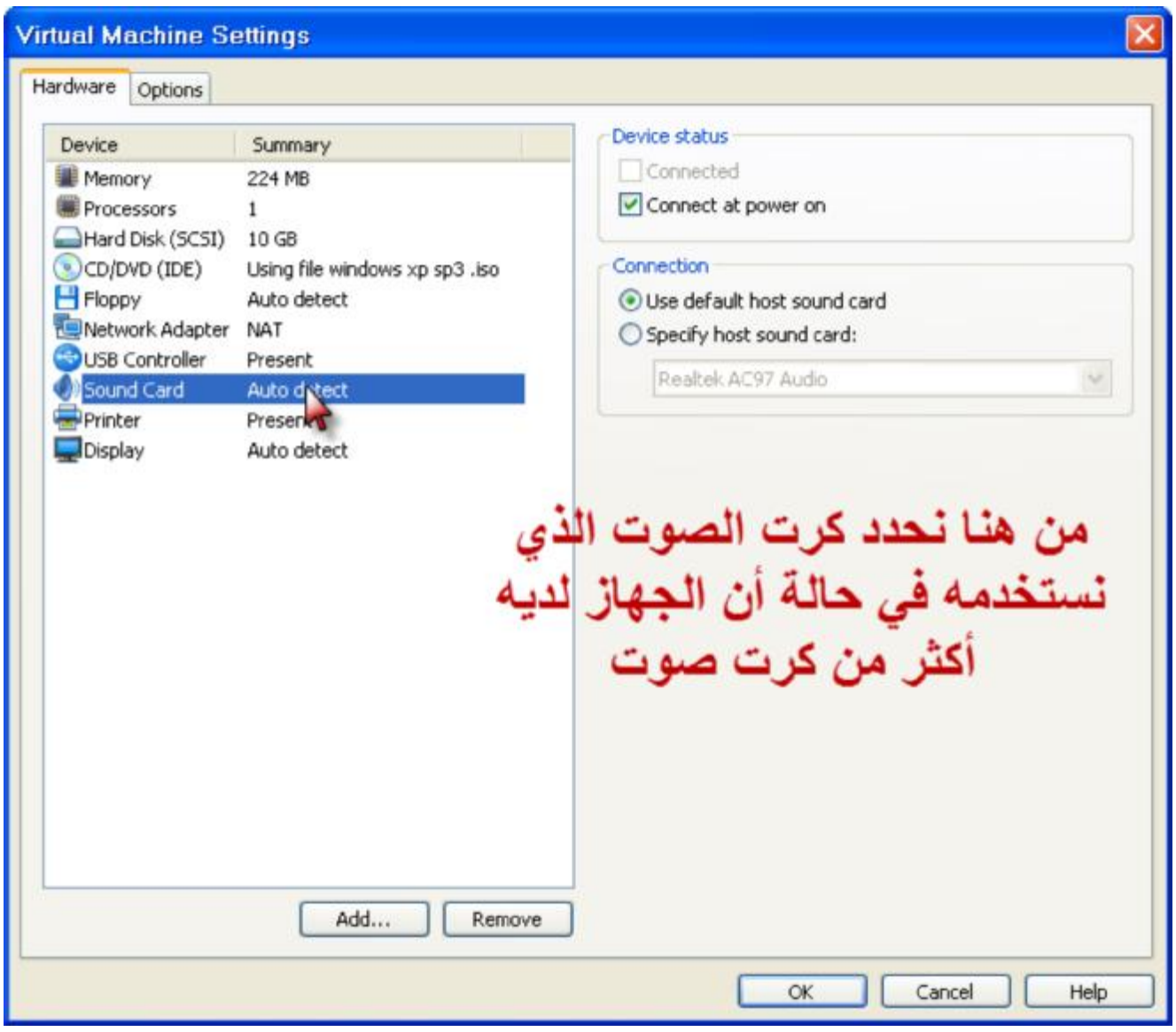
Virtual Machine Settings
Hardware
Options
Device
Summary
Memory
224 MB
Processors
1
Hard Disk (SCSI)
10 GB
CD/DVD (IDE)
Using file windows xp sp3 .iso
Floppy
Auto detect
Network Adapter
NAT
USB Controller
Present
Sound Card
Auto detect
Printer
Present
Display
Auto detect
Device status
Connected
Connect at power on
Connection
Use default host sound card
Specify host sound card:
Realtek AC97 Audio
من هنا نحدد كرت الصوت الذي
نستخدمه في حالة أن الجهاز لديه
أكثر من كرت صوت
Add...
Remove
OK
Cancel
Help

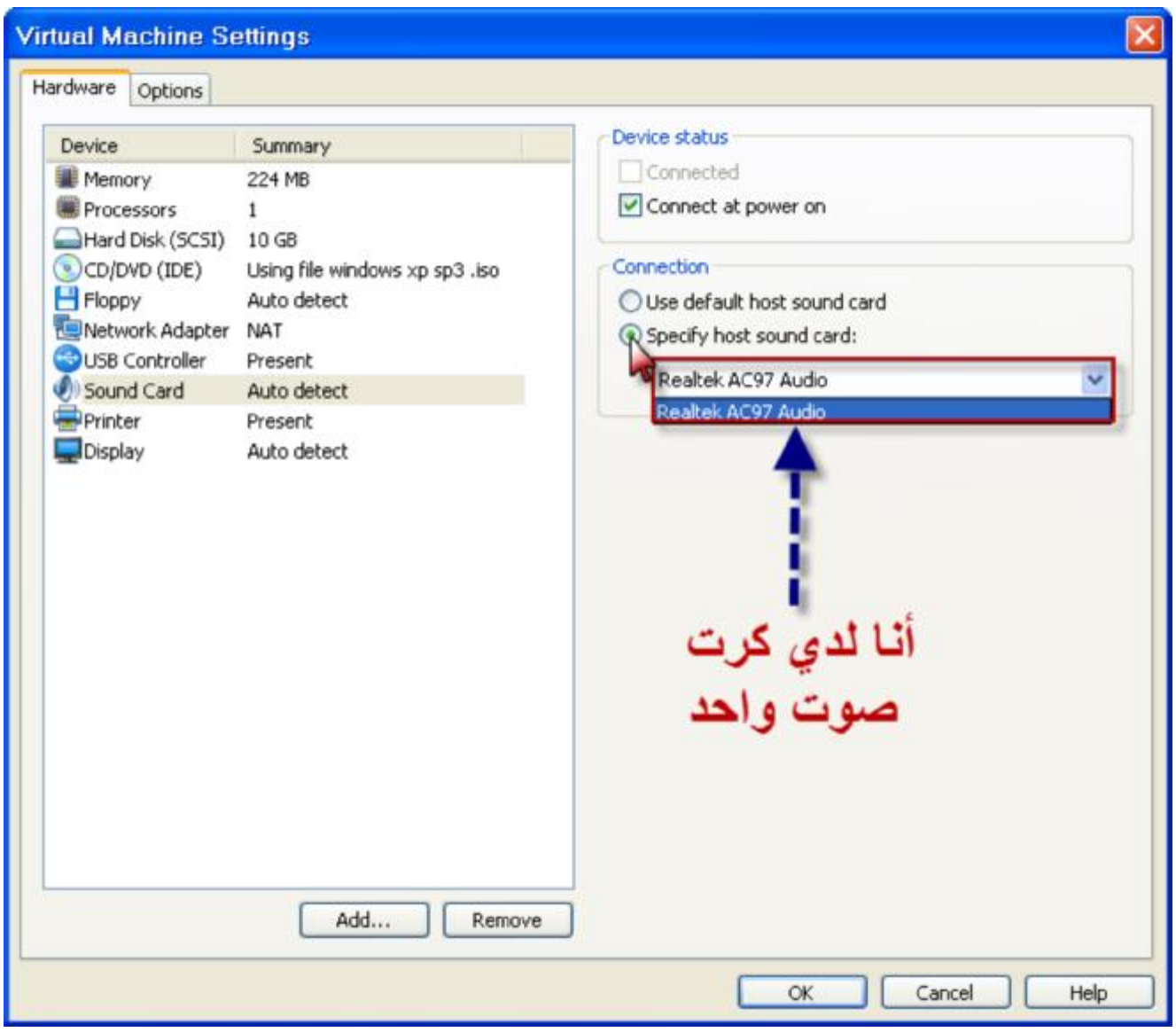
Virtual Machine Settings
Hardware
Options
Device
Summary
Memory
224 MB
Processors
1
Hard Disk (SCSI)
10 GB
CD/DVD (IDE)
Using file windows xp sp3 .iso
Floppy
Auto detect
Network Adapter
NAT
USB Controller
Present
Sound Card
Auto detect
Printer
Present
Display
Auto detect
Device status
Connected
Connect at power on
Connection
Use default host sound card
Specify host sound card:
Realtek AC97 Audio
Realtek AC97 Audio
أنا لدي كرت
صوت واحد
Add...
Remove
OK
Cancel
Help

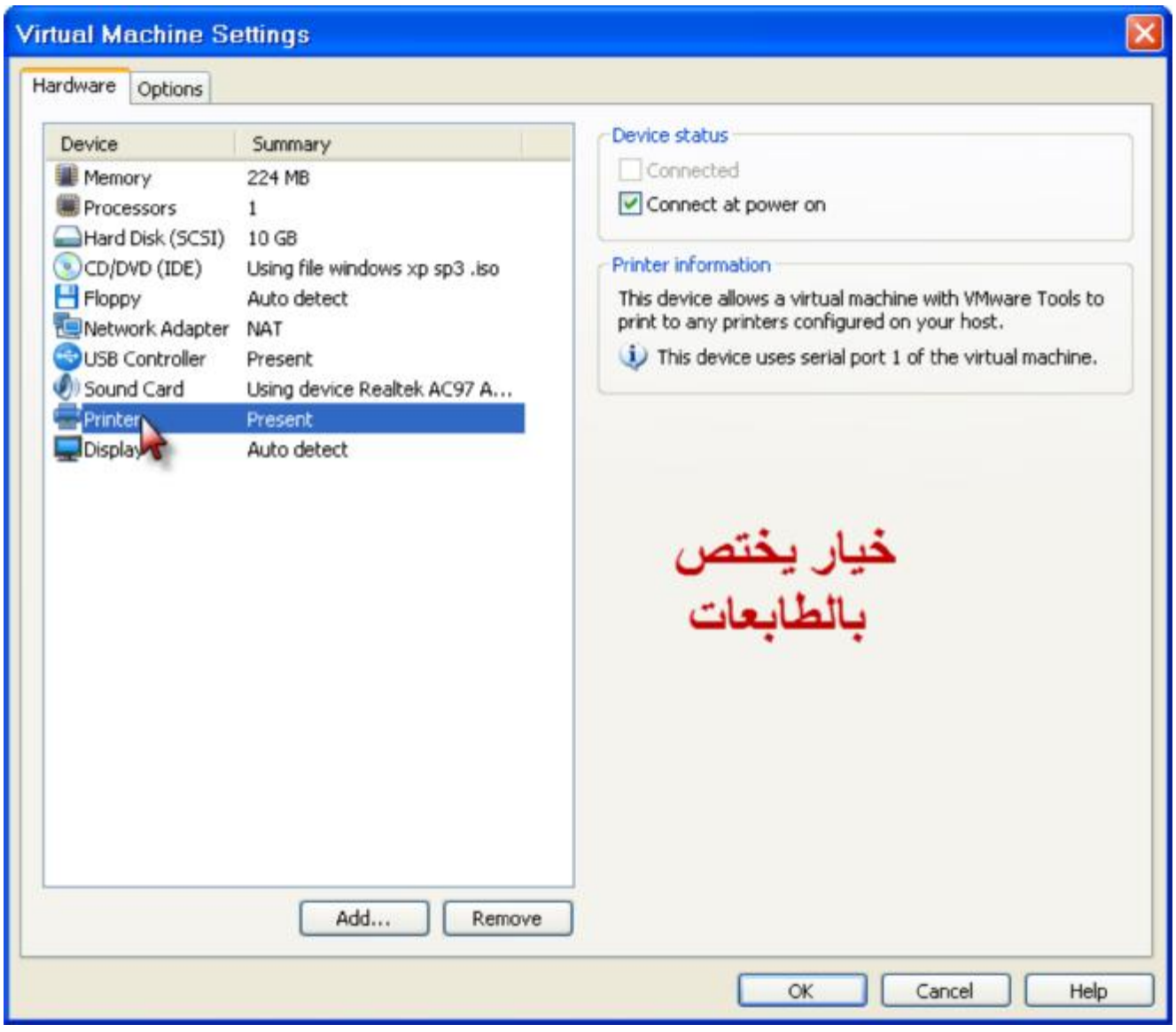
Virtual Machine Settings
Hardware
Options
Device
Summary
Memory
224 MB
Processors
1
Hard Disk (SCSI)
10 GB
CD/DVD (IDE)
Using file windows xp sp3 .iso
Floppy
Auto detect
Network Adapter
NAT
USB Controller
Present
Sound Card
Using device Realtek AC97 A...
Printer
Present
Display
Auto detect
Device status
Connected
Connect at power on
Printer information
This device allows a virtual machine with VMware Tools to print to any printers configured on your host.
This device uses serial port 1 of the virtual machine.
خيار يختص
بالطابعات
Add...
Remove
OK
Cancel
Help

Virtual Machine Settings
Hardware
Options
Device
Summary
Memory
224 MB
Processors
1
Hard Disk (SCSI)
10 GB
CD/DVD (IDE)
Using file windows xp sp3 .iso
Floppy
Auto detect
Network Adapter
NAT
USB Controller
Present
Sound Card
Using device Realtek AC97 A...
Printer
Present
Display
Auto detect
3D graphics
Accelerate 3D graphics
Monitors
host setting for monitors
ecify monitor settings:
mber of monitors:
aximum resolution of any one monitor:
60 x 1600
لا تنسى تفعيل هذا الخيار
Add...
Remove
OK
Cancel
Help

Virtual Machine Settings
Hardware
Options
Device
Summary
Memory
224 MB
Processors
1
Hard Disk (SCSI)
10 GB
CD/DVD (IDE)
Using file windows xp sp3 .iso
Floppy
Auto detect
Network Adapter
NAT
USB Controller
Present
Sound Card
Using device Realtek AC97 A...
Printer
Present
Display
Auto detect
3D graphics
Accelerate 3D graphics
Monitors
Use host setting for monitors
Specify monitor settings:
Number of monitors:
1
2
3
4
5
6
7
8
9
10
من هنا نستطيع أن يشغل الجهاز عدد شاشات كما تريد
Add...
Remove
OK
Cancel
Help

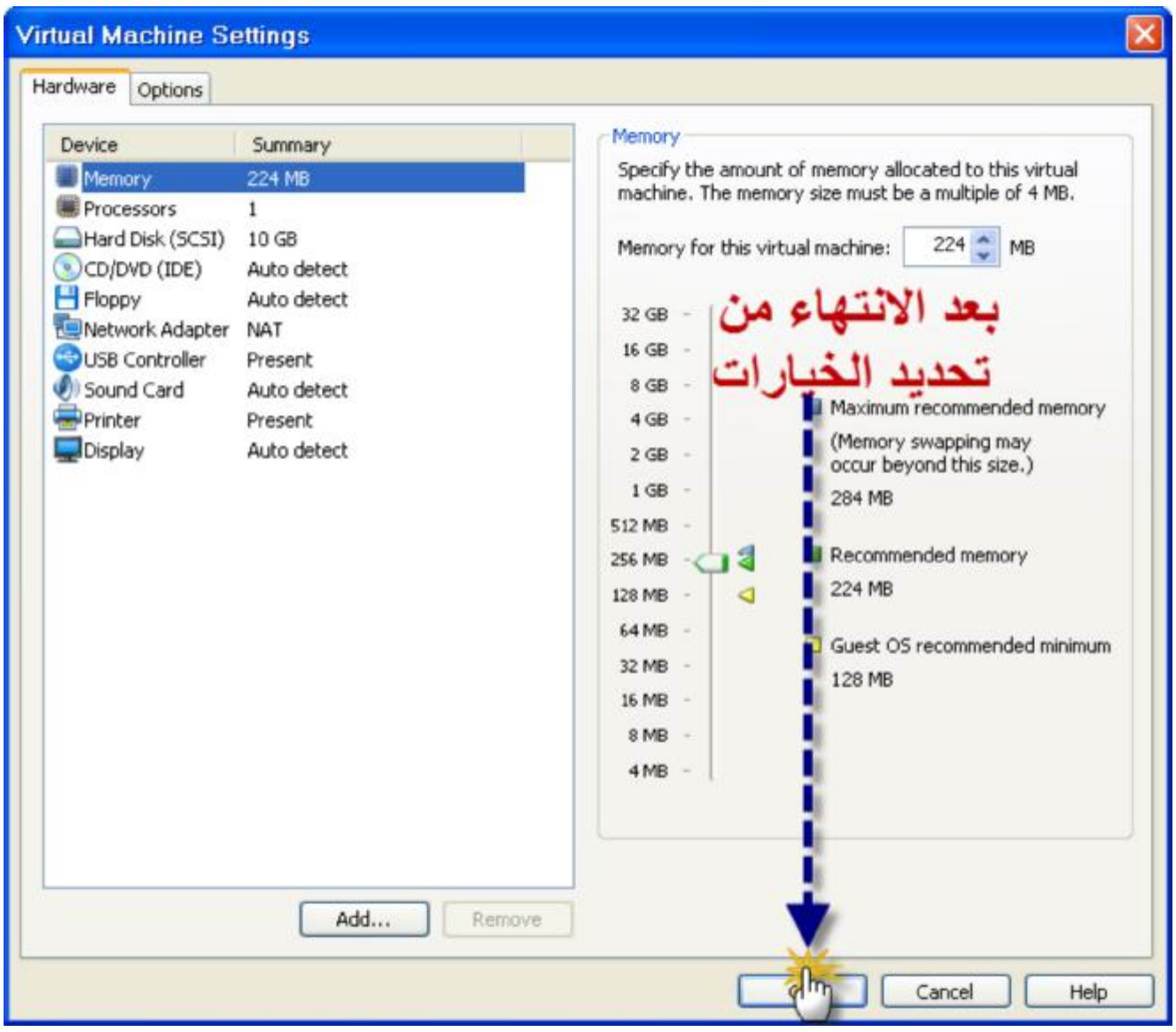

اقتباس تعديل

منذ ساعة واحدة

أبا عباس القطري
طالب في كلية شموخ الإسلام للإعلام

المشا

طرق إيقاف تشغيل النظام الوهمي

بالإضافة إلى الطرق التقليدية توجد هذه الطرق

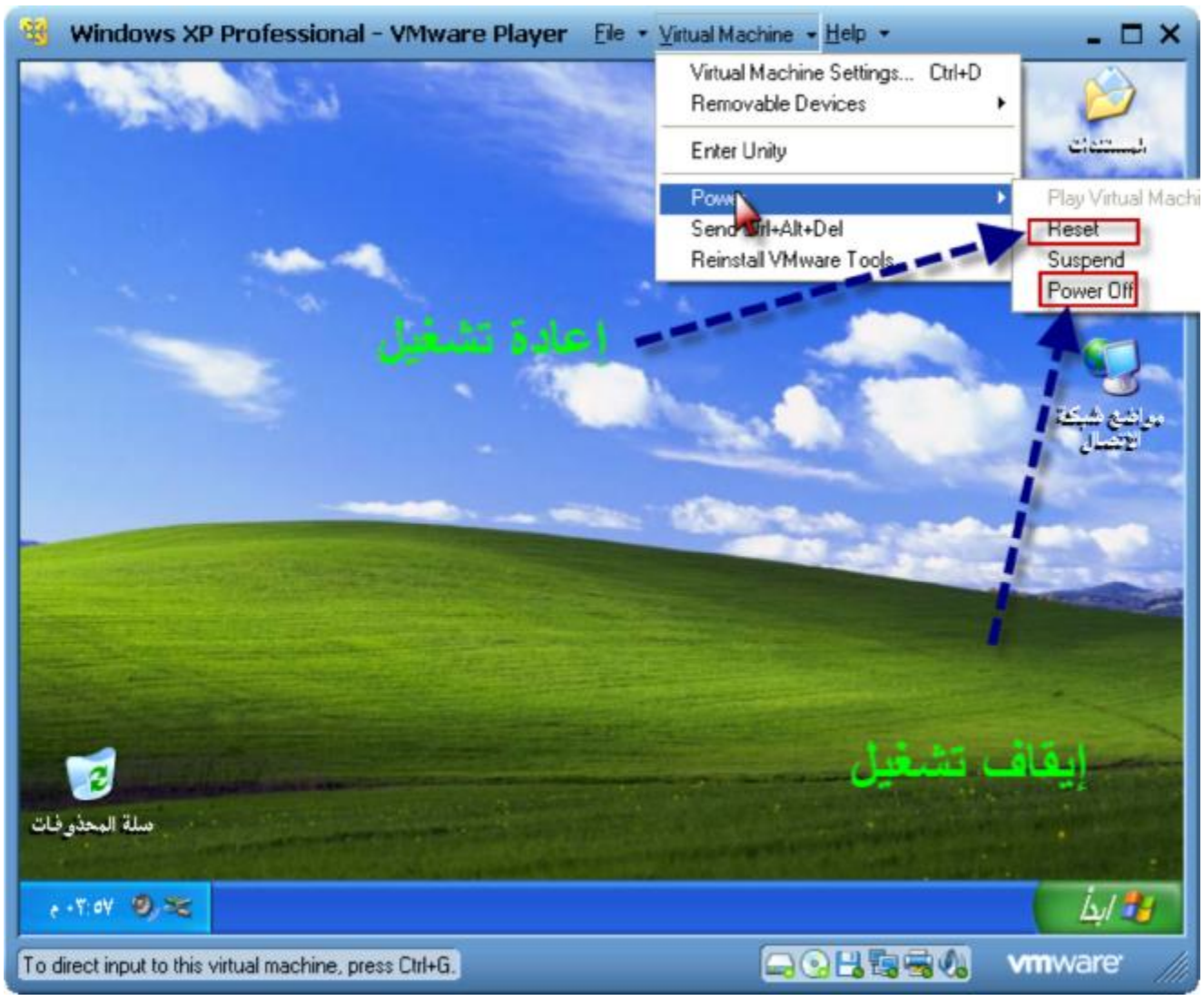

طرق تشغيل الفلاش على النظام الوهمي

Click this bar to view the small image.

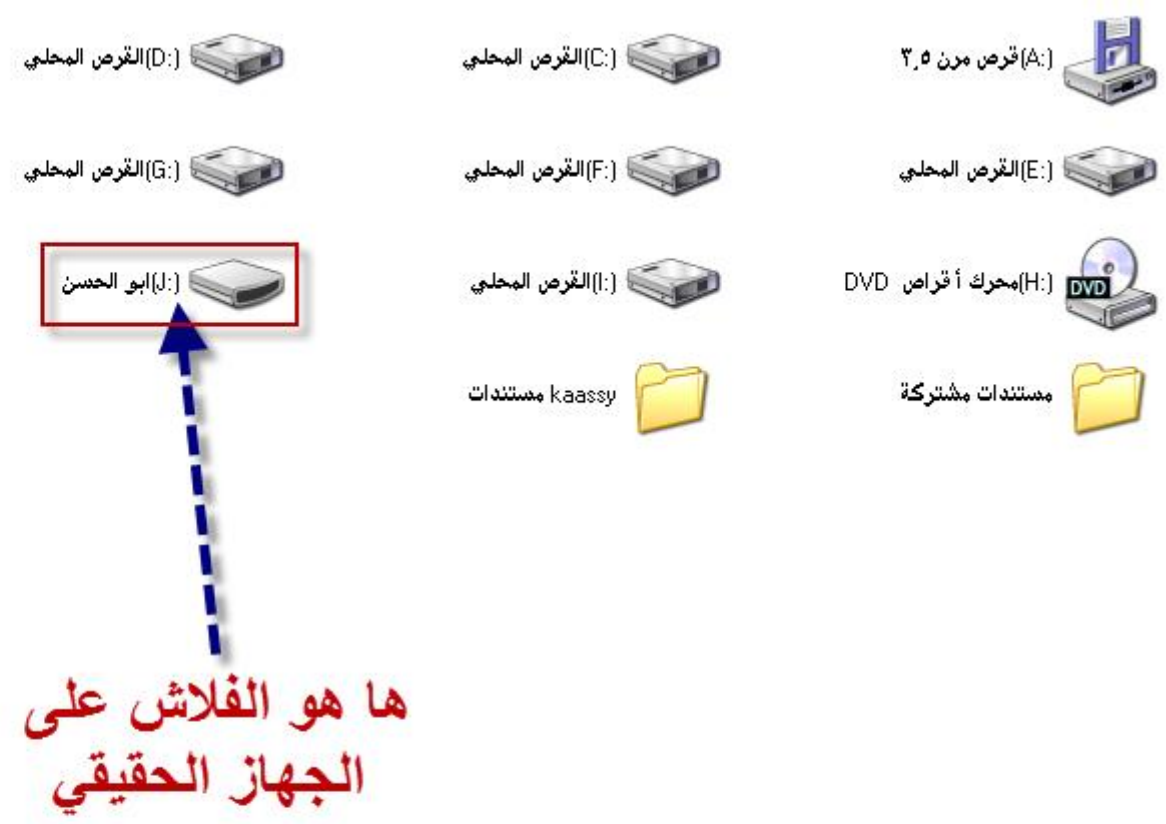

.Click this bar to view the small image

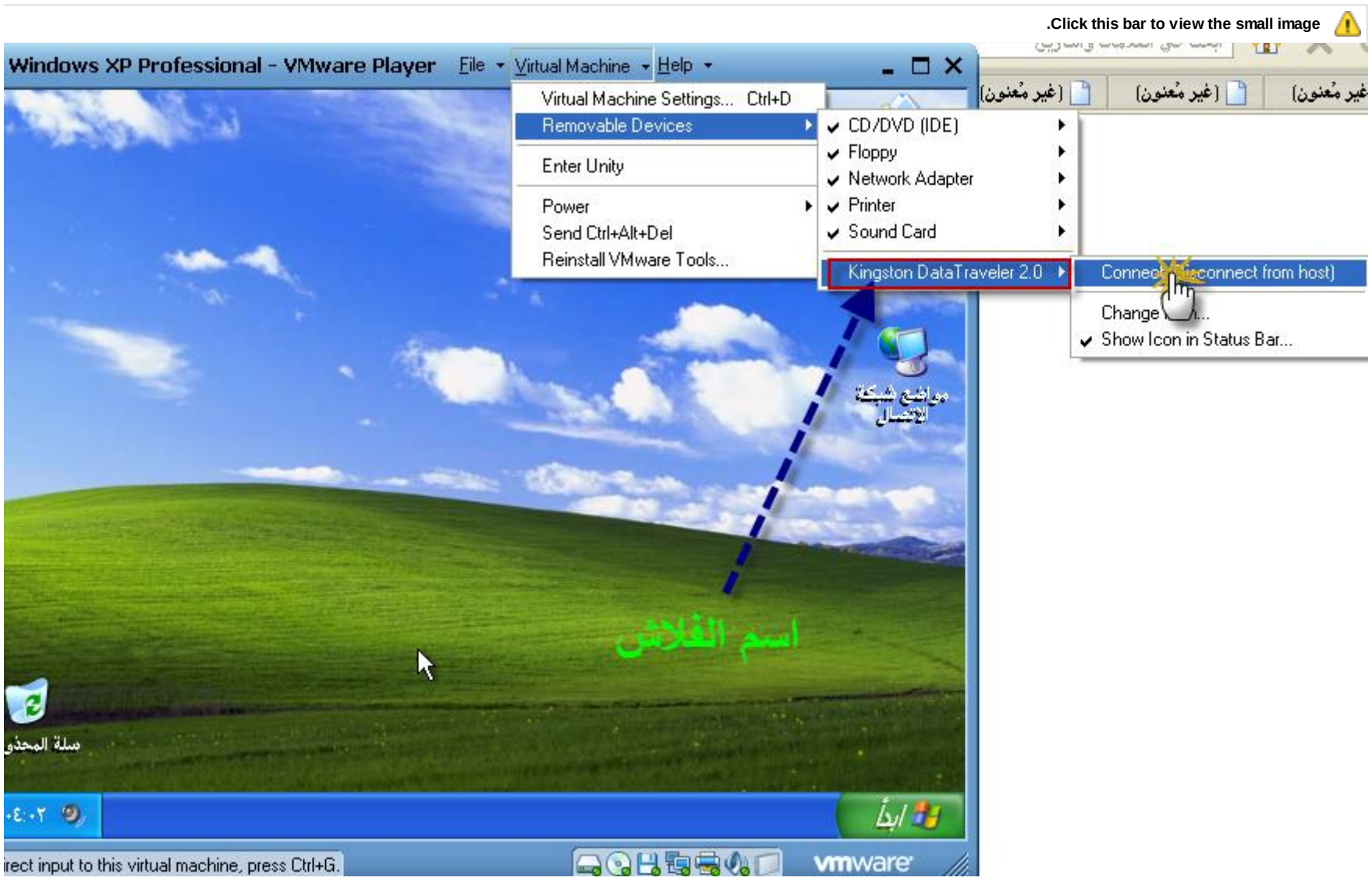

.Click this bar to view the small image

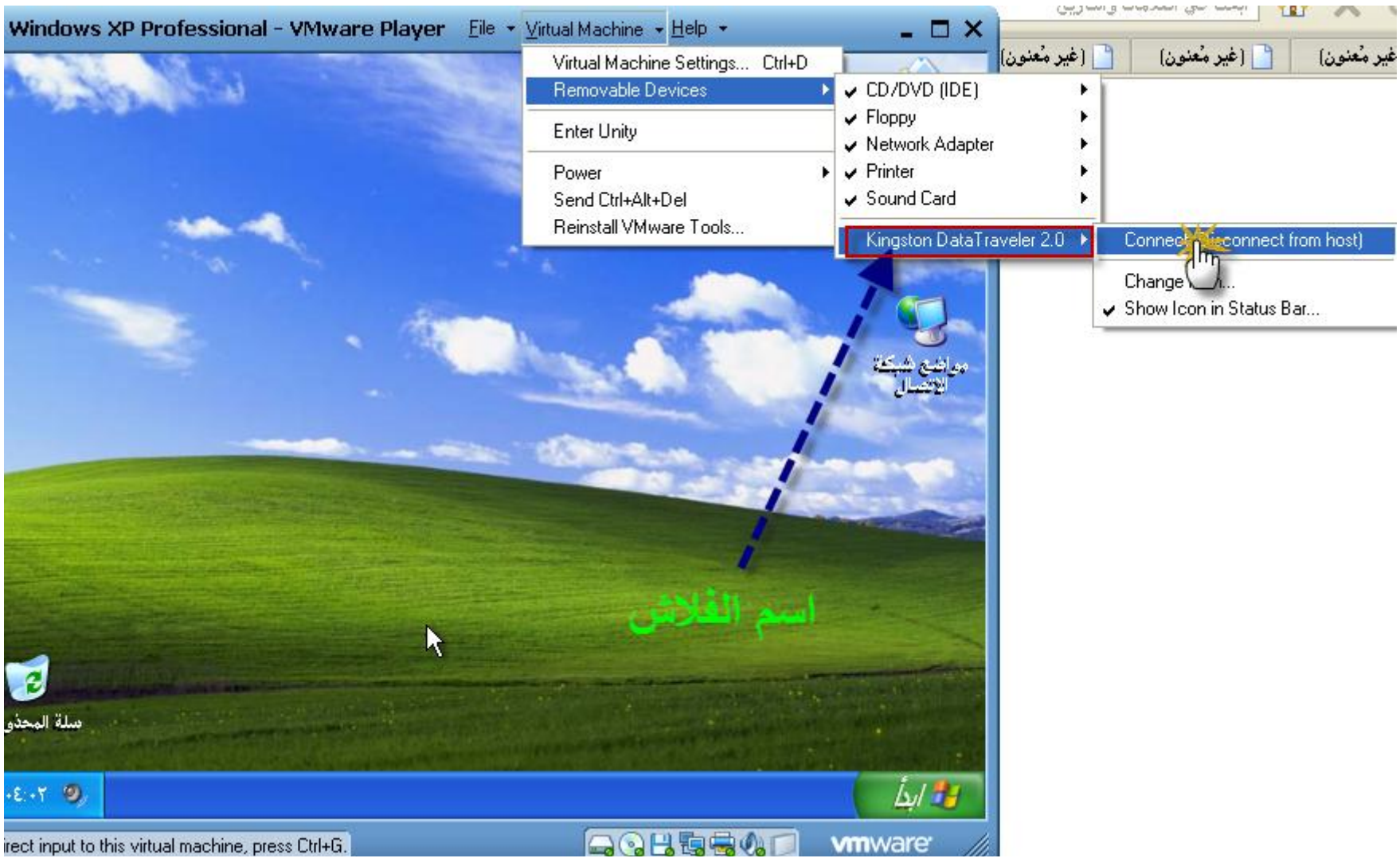

شرح عمل شبكة ومشاركة الملفات بين جهازك (win xp) و الجهاز الوهمي (win xp)

أي عمل شبكة بين الجهاز الوهمي و الجهاز الحقيقي فقط لا غير

الخطوات على النظام الوهمي

Windows XP Professional - VMware Player
File Virtual Machine Help
اتصالات شبكة الاتصال وإنترنت
ملف تحرير عرض المفضلة أدوات تعليمات
الخلف بحث مجلدات
عنوان اتصالات شبكة الاتصال وإنترنت انتقال
اتصالات شبكة الاتصال وإنترنت
تغييرها
إعداد شبكة اتصال لاسلكية بالمنزل أو بمكتب صغير
تغيير إعدادات جدار حماية Windows
أو اختر رمز لوحة تحكم
جدار حماية Windows
خيارات إنترنت
معالج إعداد الشبكة اللاسلكية
معالج إعداد شبكة الاتصال
راجع أيضاً
مواضع شبكة الاتصال
طابعات وأجهزة أخرى
سطح مكتب عن بعد
خيارات الهاتف والمودم
مستكشفو الأخطاء ومصلحوها
شبكة اتصال منزلية أو شبكة مكتب صغيرة
Internet Explorer
تشخيص شبكة الاتصال
ابدأ
اتصالات شبكة الاتصال و...
To direct input to this virtual machine, press Ctrl+G.
vmware

Windows XP Professional - VMware Player
File Virtual Machine Help
اتصالات شبكة الاتصال
ملف تحرير عرض المفضلة أدوات خيارات متقدمة تعليمات
الخلف بحث مجلدات
عنوان اتصالات شبكة الاتصال انتقال
اتصال شبكة الاتصال المحلية أو إنترنت عالي السرعة
Local Area Connection
تعطيل
الحالة
إصلاح
اتصالات الجسر
إنشاء اختصار
حذف
إعادة تسمية
خصائص
مهام شبكة الاتصال
إنشاء اتصال جديد
إعداد شبكة اتصال منزلية أو لمكتب صغير
تغيير إعدادات جدار حماية Windows
تعطيل جهاز شبكة الاتصال هذا
اصلاح هذا الاتصال
إعادة تسمية هذا الاتصال
عرض حالة هذا الاتصال
تغيير إعدادات هذا الاتصال
مواضع أخرى
لوحة التحكم
مواضع شبكة الاتصال
المستندات
ابدأ
اتصالات شبكة الاتصال
To direct input to this virtual machine, press Ctrl+G.
vmware

Windows XP Professional - VMware Player
File
Virtual Machine
Help
خصائص Local Area Connection
عام
خيارات متقدمة
الاتصال باستخدام:
تكوين...
يستخدم هذا الاتصال العناصر التالية:
Client for Microsoft Networks
File and Printer Sharing for Microsoft Networks
QoS Packet Scheduler
Internet Protocol (TCP/IP)
تثبيت...
إلغاء التثبيت
خصائص
وصف
السماح لجهازك بالوصول إلى الموارد على شبكة اتصال Microsoft.
إظهار الرمز في منطقة الإعلام عند الاتصال
الإعلام إذا كان الاتصال متعذرًا أو محدودًا
موافق
إلغاء الأمر
اتصالات شبكة الاتصال
مهام شبكة الاتصال
إنشاء اتصال جديد
إعداد شبكة اتصال منزلية أو لمكتب صغير
تغيير إعدادات جدار حماية Windows
تعطيل جهاز شبكة الاتصال هذا
اصلاح هذا الاتصال
إعادة تسمية هذا الاتصال
عرض حالة هذا الاتصال
تغيير إعدادات هذا الاتصال
مواضع أخرى
لوحة التحكم
مواضع شبكة الاتصال
المستندات
To direct input to this virtual machine, press Ctrl+G.
vmware

Windows XP Professional - VMware Player
File
Virtual Machine
Help
خصائص Local Area Connection
عام
خيارات متقدمة
جدار حماية Windows
حماية الكمبيوتر وشبكة الاتصال وذلك بمنع الوصول إلى هذا الكمبيوتر من إنترنت أو الحدّ منه
إذا كنت لا تعرف تماماً كيفية إعداد هذه الخصائص، استخدم معالج شبكة الاتصال عوضاً عن ذلك.
موافق
إلغاء الأمر
اتصالات شبكة الاتصال
مهام شبكة الاتصال
إنشاء اتصال جديد
إعداد شبكة اتصال منزلية أو لمكتب صغير
تغيير إعدادات جدار حماية Windows
تعطيل جهاز شبكة الاتصال هذا
اصلاح هذا الاتصال
إعادة تسمية هذا الاتصال
عرض حالة هذا الاتصال
تغيير إعدادات هذا الاتصال
مواضع أخرى
لوحة التحكم
مواضع شبكة الاتصال
المستندات
To direct input to this virtual machine, press Ctrl+G.
vmware

Windows XP Professional - VMware Player
File Virtual Machine Help
جدار حماية Windows
عام
استثناءات
خيارات متقدمة
تم إيقاف تشغيل جدار حماية Windows. قد يتعرض الكمبيوتر إلى محاولا الوصول غير المعتمد من قبل مصادر خارجية كإنترنت. من المستحسن النقر فوق علامة التبويب "عام" وتحديد "تشغيل".
البرامج والخدمات:
الاسم
إطار عمل UPnP
المساعدة عن بعد
تشخيص شبكة الاتصال لـ Windows XP
سطح المكتب البعيد
مشاركة الملفات والطابعات
نقوم بتحديد
هذا الخيار
إضافة برنامج...
إضافة منفذ...
تحرير...
حذف
عرض إعلام عند حظر جدار حماية Windows لأحد البرامج
اتصالات شبكة الاتصال
مهام شبكة الاتصال
إنشاء اتصال جديد
إعداد شبكة اتصال منزلية أو لمكتب صغير
تغيير إعدادات جدار حماية Windows
تعطيل جهاز شبكة الاتصال هذا
اصلاح هذا الاتصال
إعادة تسمية هذا الاتصال
عرض حالة هذا الاتصال
تغيير إعدادات هذا الاتصال
مواضع أخرى
لوحة التحكم
مواضع شبكة الاتصال
المستندات
خصائص Local Area Co...
To direct input to this virtual machine, press Ctrl+G.
vmware

Windows XP Professional - VMware Player
File Virtual Machine Help
خصائص Local Area Connection
عام
خيارات متقدمة
جدار حماية Windows
حماية الكمبيوتر وشبكة الاتصال وذلك بمنع الوصول إلى هذا الكمبيوتر من إنترنت أو الحدّ منه
إعدادات...
إذا كنت لا تعرف تماماً كيفية إعداد هذه الخصائص، استخدم معالج شبكة الاتصال عوضاً عن ذلك.
إلغاء الأمر
اتصالات شبكة الاتصال
مهام شبكة الاتصال
إنشاء اتصال جديد
إعداد شبكة اتصال منزلية أو لمكتب صغير
تغيير إعدادات جدار حماية Windows
تعطيل جهاز شبكة الاتصال هذا
اصلاح هذا الاتصال
إعادة تسمية هذا الاتصال
عرض حالة هذا الاتصال
تغيير إعدادات هذا الاتصال
مواضع أخرى
لوحة التحكم
مواضع شبكة الاتصال
المستندات
خصائص Local Area Co...
To direct input to this virtual machine, press Ctrl+G.
vmware

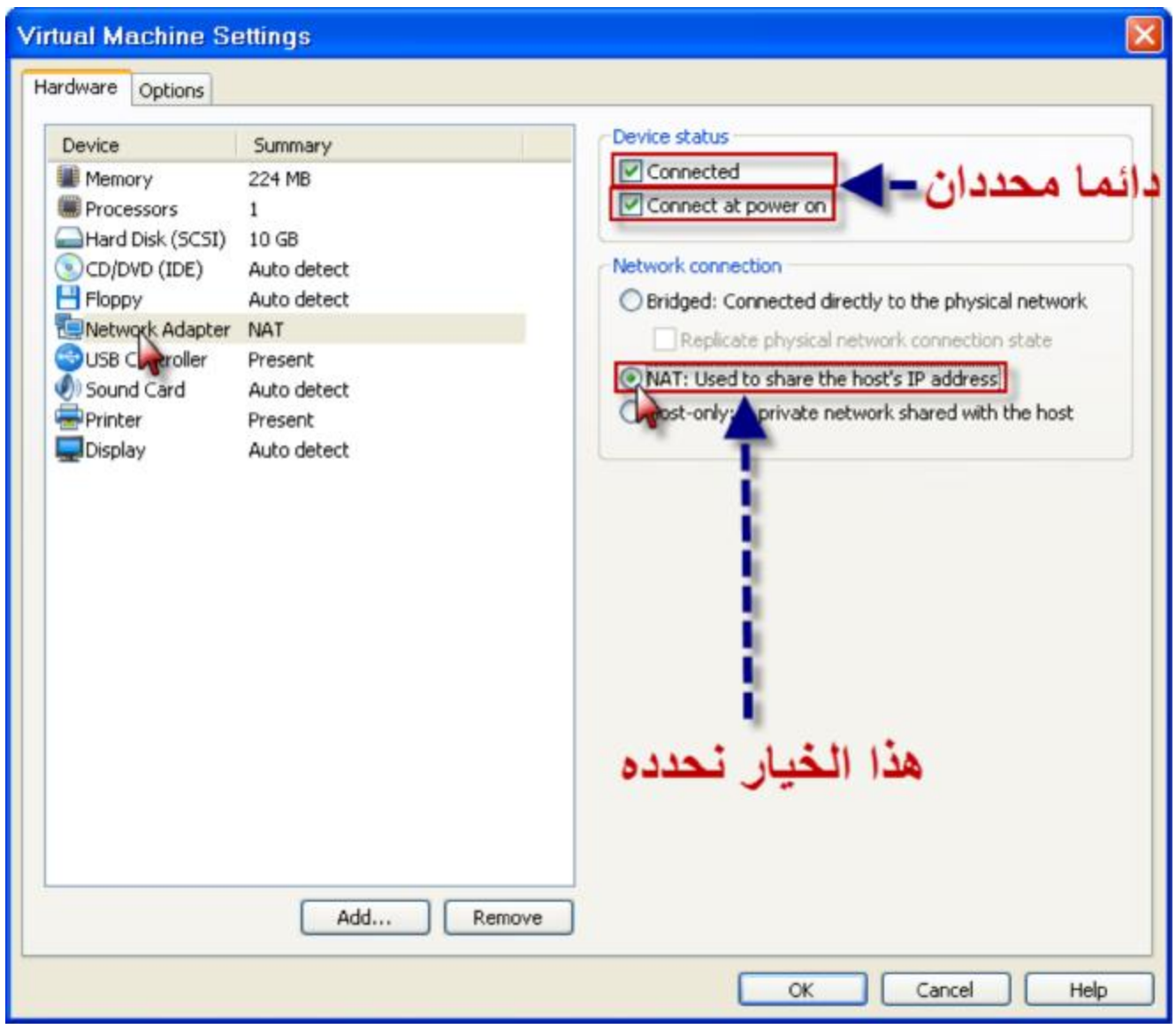

الخطوات على النظام الحقيقي

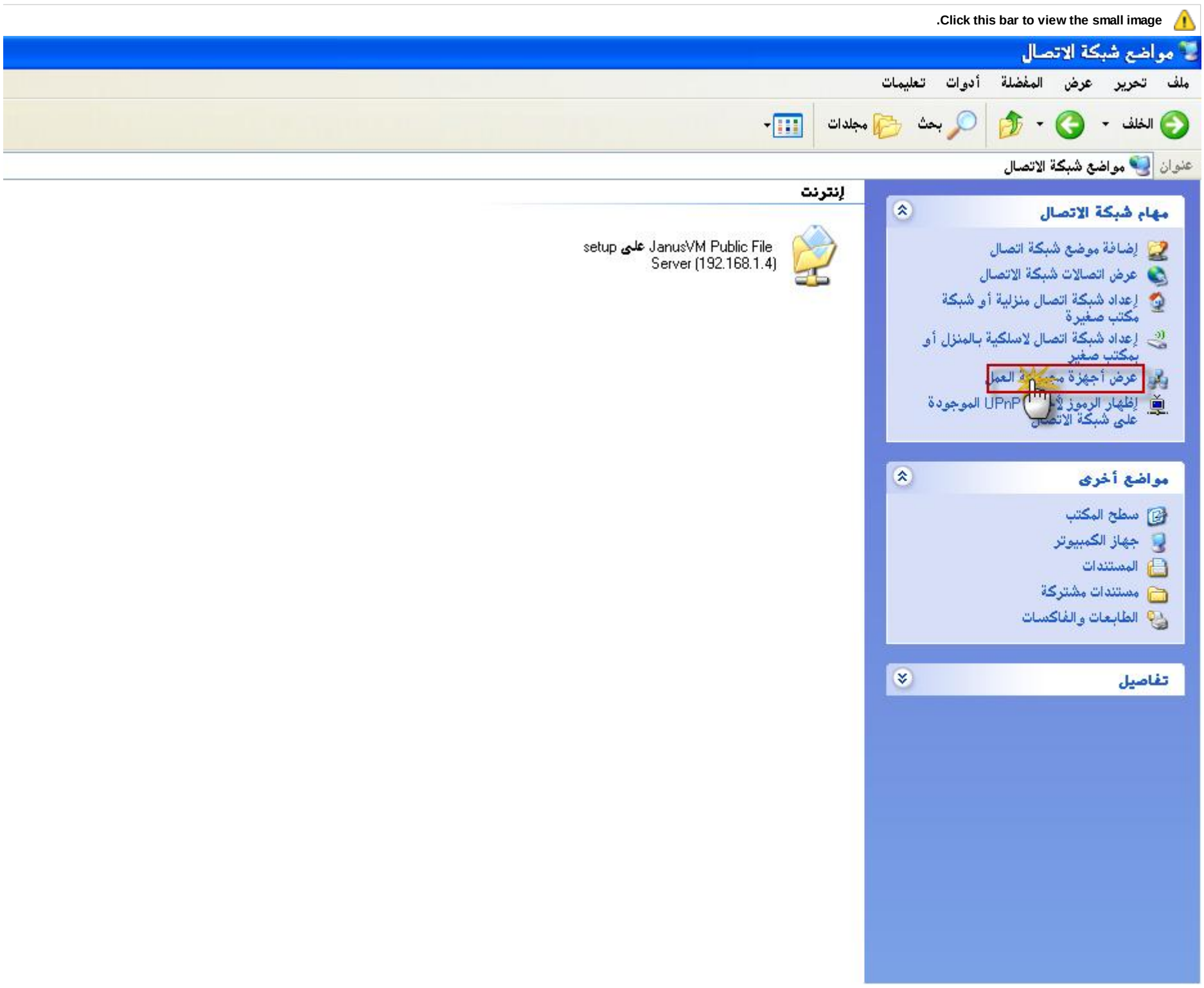
Click this bar to view the small image.
مواضع شبكة الاتصال
ملف تحرير عرض المفضلة أدوات تعليمات
الخلف بحث مجلدات
عنوان مواضع شبكة الاتصال
إنترنت
setup على JanusVM Public File Server (192.168.1.4)
مهام شبكة الاتصال
إضافة موضع شبكة اتصال
عرض اتصالات شبكة الاتصال
إعداد شبكة اتصال منزلية أو شبكة مكتب صغيرة
إعداد شبكة اتصال لاسلكية بالمنزل أو بمكتب صغير
عرض أجهزة
إظهار الرموز لأ UPnP الموجودة على شبكة الاتصال
مواضع أخرى
سطح المكتب
جهاز الكمبيوتر
المستندات
مستندات مشتركة
الطابعات والفاكسات
تفاصيل
Click this bar to view the small image.

.Click this bar to view the small image

Click this bar to view the small image.

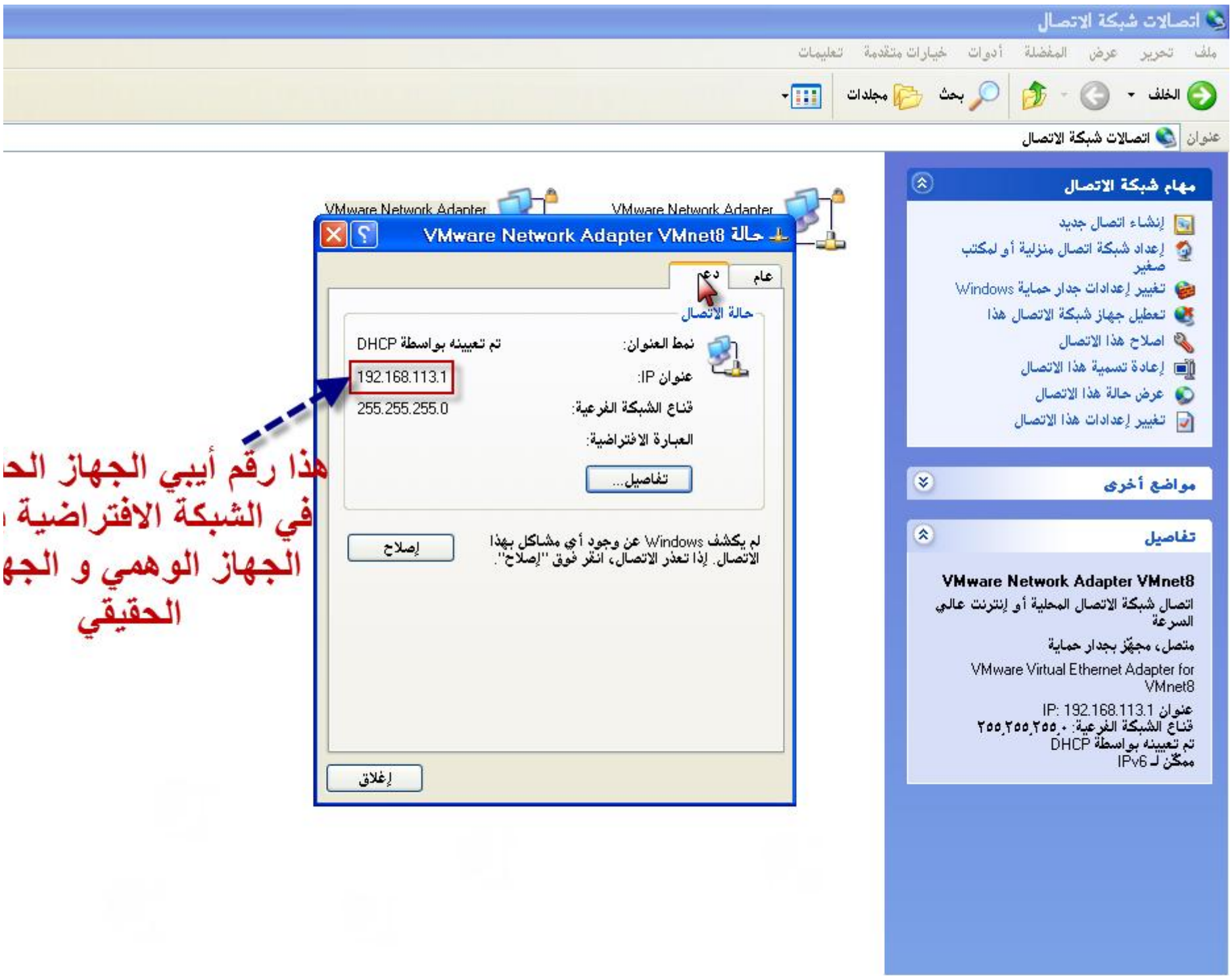
اتصالات شبكة الاتصال
ملف تحرير عرض المفضلة أدوات خيارات متقدمة تعليمات
الخلف بحث مجلدات
عنوان اتصالات شبكة الاتصال
مهام شبكة الاتصال
إنشاء اتصال جديد
إعداد شبكة اتصال منزلية أو لمكتب صغير
تغيير إعدادات جدار حماية Windows
تعطيل جهاز شبكة الاتصال هذا
اصلاح هذا الاتصال
إعادة تسمية هذا الاتصال
عرض حالة هذا الاتصال
تغيير إعدادات هذا الاتصال
مواضع أخرى
تفاصيل
VMware Network Adapter VMnet8
اتصال شبكة الاتصال المحلية أو إنترنت عالي السرعة
متصل، مجهّز بجدار حماية
VMware Virtual Ethernet Adapter for VMnet8
عنوان IP: 192.168.113.1
قناع الشبكة الفرعية: ٢٥٥,٢٥٥,٢٥٥,٠
تم تعيينه بواسطة DHCP
ممكّن لـ IPv6
VMware Network Adapter
VMware Network Adapter
حالة VMware Network Adapter VMnet8
عام
دعم
حالة الاتصال
نمط العنوان: تم تعيينه بواسطة DHCP
عنوان IP: 192.168.113.1
قناع الشبكة الفرعية: 255.255.255.0
العبارة الافتراضية:
تفاصيل...
لم يكشف Windows عن وجود أي مشاكل بهذا الاتصال. إذا تعذر الاتصال، انقر فوق "إصلاح".
إصلاح
إغلاق
هذا رقم أيبي الجهاز الحـ
في الشبكة الافتراضية
الجهاز الوهمي و الجهـ
الحقيقي

kaassy
المستندات
المستندات الأخيرة
الصور
الموسيقى
جهاز الكمبيوتر
مواضع شبكة الاتصال
لوحة التحكم
تعيين افتراضيات البرامج والوصول إليها
الاتصال بـ
الطابعات والفاكسات
تعليمات ودعم
بحث
فتح برنامج أو مجلد أو مستند أو موقع على ويب.
Sandboxed Web Browser
Vidalia
Proxifier
Mozilla Firefox
Pure Codec Player
Torrc
WinRAR
Snagit 10
Snagit 10 Editor
ImageShack Uploader
كافة البرامج
تسجيل الخروج
إيقاف تشغيل الكمبيوتر

تشغيل
اكتب اسم برنامج أو مجلد أو مستند أو مورد إنترنت وسيقوم Windows بفتحه.
فتح:
cmd
استعراض...
إلغاء الأمر

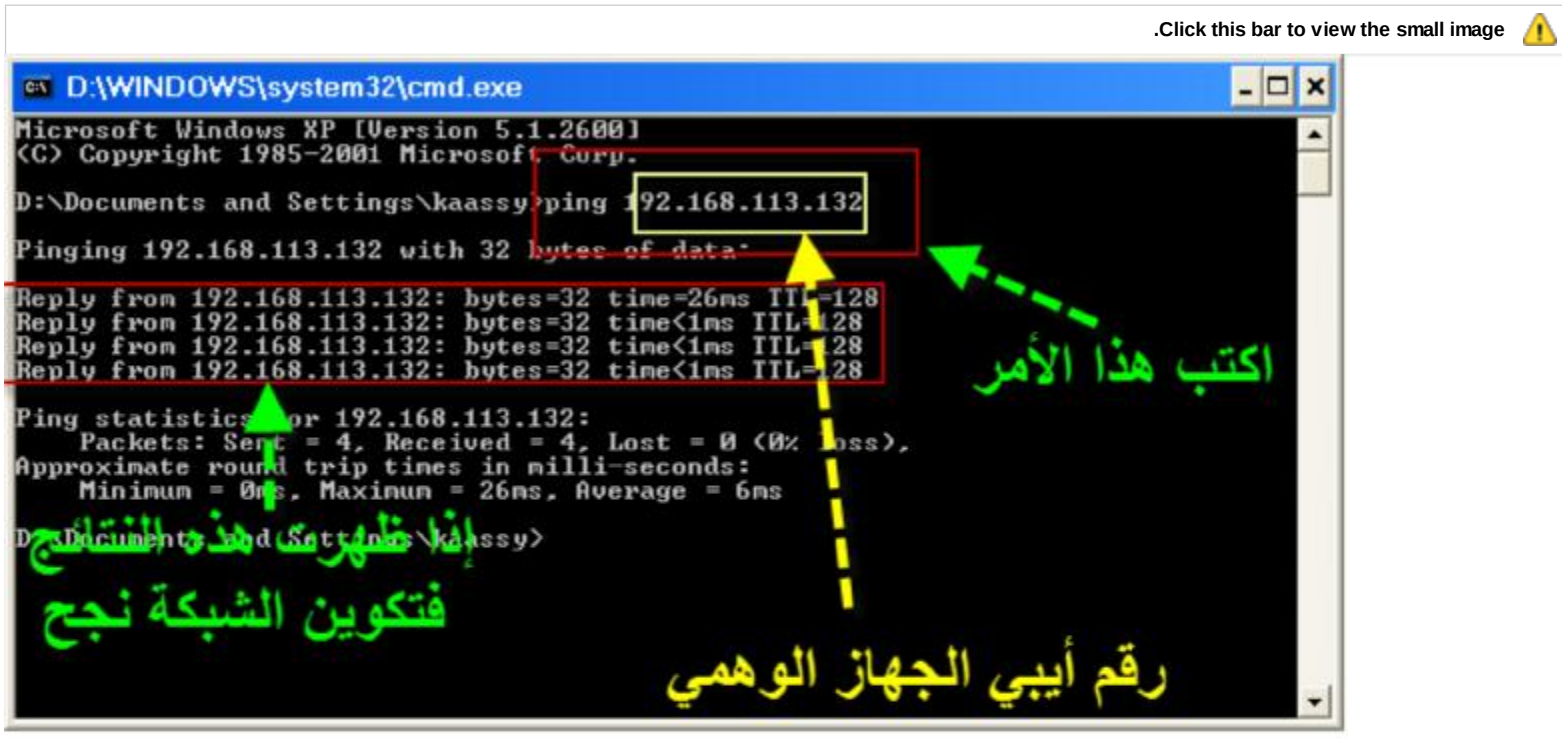
Click this bar to view the small image.
D:\WINDOWS\system32\cmd.exe
Microsoft Windows XP [Version 5.1.2600]
(C) Copyright 1985-2001 Microsoft Corp.
D:\Documents and Settings\kaassy>ping 192.168.113.132
Pinging 192.168.113.132 with 32 bytes of data:
Reply from 192.168.113.132: bytes=32 time=26ms TTL=128
Reply from 192.168.113.132: bytes=32 time<1ms TTL=128
Reply from 192.168.113.132: bytes=32 time<1ms TTL=128
Reply from 192.168.113.132: bytes=32 time<1ms TTL=128
Ping statistics for 192.168.113.132:
Packets: Sent = 4, Received = 4, Lost = 0 (0% loss),
Approximate round trip times in milli-seconds:
Minimum = 0ms, Maximum = 26ms, Average = 6ms
D:\Documents and Settings\kaassy>
اكتب هذا الأمر
إذا ظهرت هذه النتائج
فتكوين الشبكة نجح
رقم أيبي الجهاز الوهمي

تعديل اقتباس

منذ 50 دقيقة

أبا عباس القطري
طالب في كلية شموخ الإسلام للإعلام

المشا

نعود ثانية للنظام الوهمي

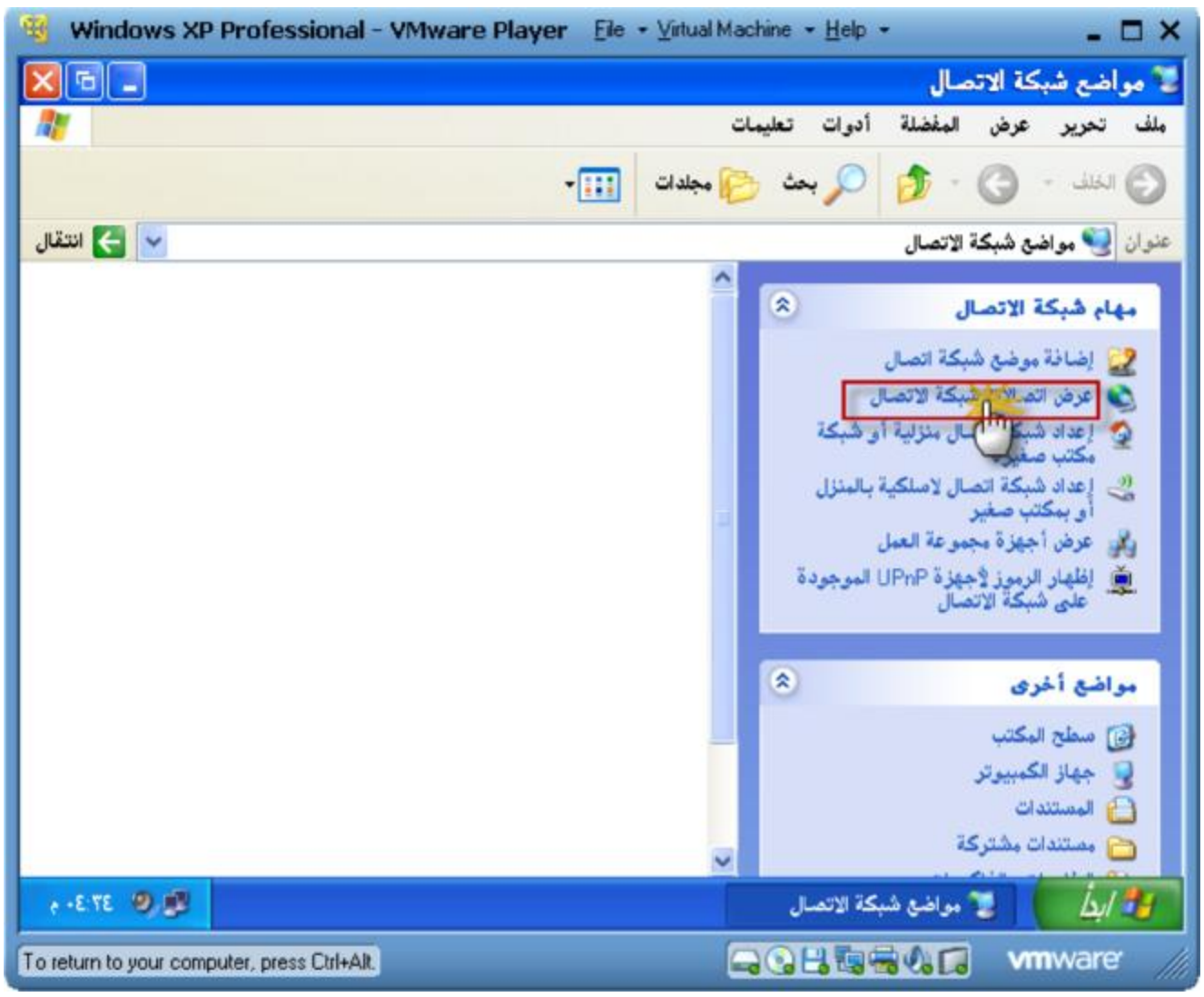

Click this bar to view the small image.

اتصالات شبكة الاتصال
ملف تحرير عرض المفضلة أدوات خيارات متقدمة تعليمات
الخلف بحث مجلدات
عنوان اتصالات شبكة الاتصال
VMware Network Adapter VMnet1
VMware Network Adapter
تعطيل
الحالة
إصلاح
اتصالات الجسر
إنشاء اختصار
حذف
إعادة تسمية
مهام شبكة الاتصال
إنشاء اتصال جديد
إعداد شبكة اتصال منزلية أو لمكتب صغير
تغيير إعدادات جدار حماية Windows
تعطيل جهاز شبكة الاتصال هذا
اصلاح هذا الاتصال
إعادة تسمية هذا الاتصال
عرض حالة هذا الاتصال
تغيير إعدادات هذا الاتصال
مواضع أخرى
تفاصيل
VMware Network Adapter VMnet8
اتصال شبكة الاتصال المحلية أو إنترنت عالي السرعة
متصل، مجهّز بجدار حماية
VMware Virtual Ethernet Adapter for VMnet8
عنوان IP: 192.168.113.1
قناع الشبكة الفرعية: ٢٥٥,٢٥٥,٢٥٥,٠
تم تعيينه بواسطة DHCP
ممكّن لـ IPv6

خصائص VMware Network Adapter VMnet8
عام
خيارات متقدمة
جدار حماية Windows
حماية الكمبيوتر وشبكة الاتصال وذلك بمنع الوصول إلى هذا الكمبيوتر من إنترنت أو الحدّ منه
مشاركة اتصال إنترنت
السماح للمستخدمين الآخرين على شبكة الاتصال بالاتصال بإنترنت عبر هذا الكمبيوتر
اتصال الشبكة المنزلية:
تحديد اتصال شبكة خاص
السماح للمستخدمين الآخرين على شبكة الاتصال بالتحكم أو بتعطيل اتصال إنترنت المشترك
تعلم المزيد حول مشاركة اتصال إنترنت.
إعدادات...
إذا كنت لا تعرف تماماً كيفية إعداد هذه الخصائص، استخدم معالج شبكة الاتصال عوضاً عن ذلك.
موافق
إلغاء الأمر

جدار حماية Windows
عام
استثناءات
خيارات متقدمة
يقوم جدار حماية Windows بحظر اتصالات شبكة الاتصال الواردة باستثناء البرامج والخدمات المحددة أدناه. قد يؤدي إضافة مزيد من الاستثناءات إلى تشغيل بعض البرامج بطريقة أفضل إلا أنه قد يؤدي إلى زيادة المخاطر المتعلقة بالأمان.
نحدد هذا الخيار هذا
الخيار مهم
البرامج والخدمات:
الاسم
Product Key Explorer
VMware Authd
إطار عمل UPnP
المساعدة عن بعد
تشخيص شبكة الاتصال لـ Windows XP
سطح المكتب البعيد
مشاركة الملفات والطابعات
إضافة برنامج...
إضافة منفذ...
تحرير...
حذف
عرض إعلام عند حظر جدار حماية Windows لأحد البرامج
ما هي المخاطر المتعلقة بالسماح بالاستثناءات؟
إلغاء الأمر

خصائص VMware Network Adapter VMnet8
عام
خيارات متقدمة
جدار حماية Windows
حماية الكمبيوتر وشبكة الاتصال وذلك بمنع الوصول إلى هذا الكمبيوتر من إنترنت أو الحدّ منه
إعدادات...
مشاركة اتصال إنترنت
السماح للمستخدمين الآخرين على شبكة الاتصال بالاتصال بإنترنت عبر هذا الكمبيوتر
اتصال الشبكة المنزلية:
تحديد اتصال شبكة خاص
السماح للمستخدمين الآخرين على شبكة الاتصال بالتحكم أو بتعطيل اتصال إنترنت المشترك
تعلم المزيد حول مشاركة اتصال إنترنت.
إعدادات...
إذا كنت لا تعرف تماماً كيفية إعداد هذه الخصائص، استخدم معالج شبكة الاتصال عوضاً عن ذلك.
إلغاء الأمر

Windows XP Professional - VMware Player
File
Virtual Machine
Help
Workgroup
ملف تحرير عرض المفضلة أدوات تعليمات
الخلف بحث مجلدات
عنوان Workgroup انتقال
الجهاز الحقيقي
Kady-fda30d7716
Mohammed-48ff1c
هذا الجهاز الوهمي
مهام شبكة الاتصال
إضافة موضع شبكة اتصال
عرض اتصالات شبكة الاتصال
إعداد شبكة اتصال منزلية أو شبكة مكتب صغيرة
عرض أجهزة مجموعة العمل
مواضع أخرى
Microsoft Windows Network
جهاز الكمبيوتر
المستندات
مستندات مشتركة
ابدأ
Workgroup
To direct input to this virtual machine, press Ctrl+G.
vmware

Click this bar to view the small image.
Workgroup
ملف تحرير عرض المفضلة أدوات تعليمات
الخلف بحث مجلدات
عنوان Workgroup
Mohammed-48ff1c
Kady-fda30d7716
مهام شبكة الاتصال
إضافة موضع شبكة اتصال
عرض اتصالات شبكة الاتصال
إعداد شبكة اتصال منزلية أو شبكة مكتب صغيرة
إعداد شبكة اتصال لاسلكية بالمنزل أو بمكتب صغير
عرض أجهزة مجموعة العمل
إظهار الرموز لأجهزة UPnP الموجودة على شبكة الاتصال
مواضع أخرى
Microsoft Windows Network
جهاز الكمبيوتر
المستندات
مستندات مشتركة
الطابعات والفاكسات
تفاصيل
هذه الصورة من الجهاز الحقيقي بنفس الخطوات السابقة و هذا يؤكد أمر واحد و هو نجاح تكوين الشبكة

نقوم بإغلاق النظام الوهمي

و تفعيل الحزمة السحرية كما أحب أسميها

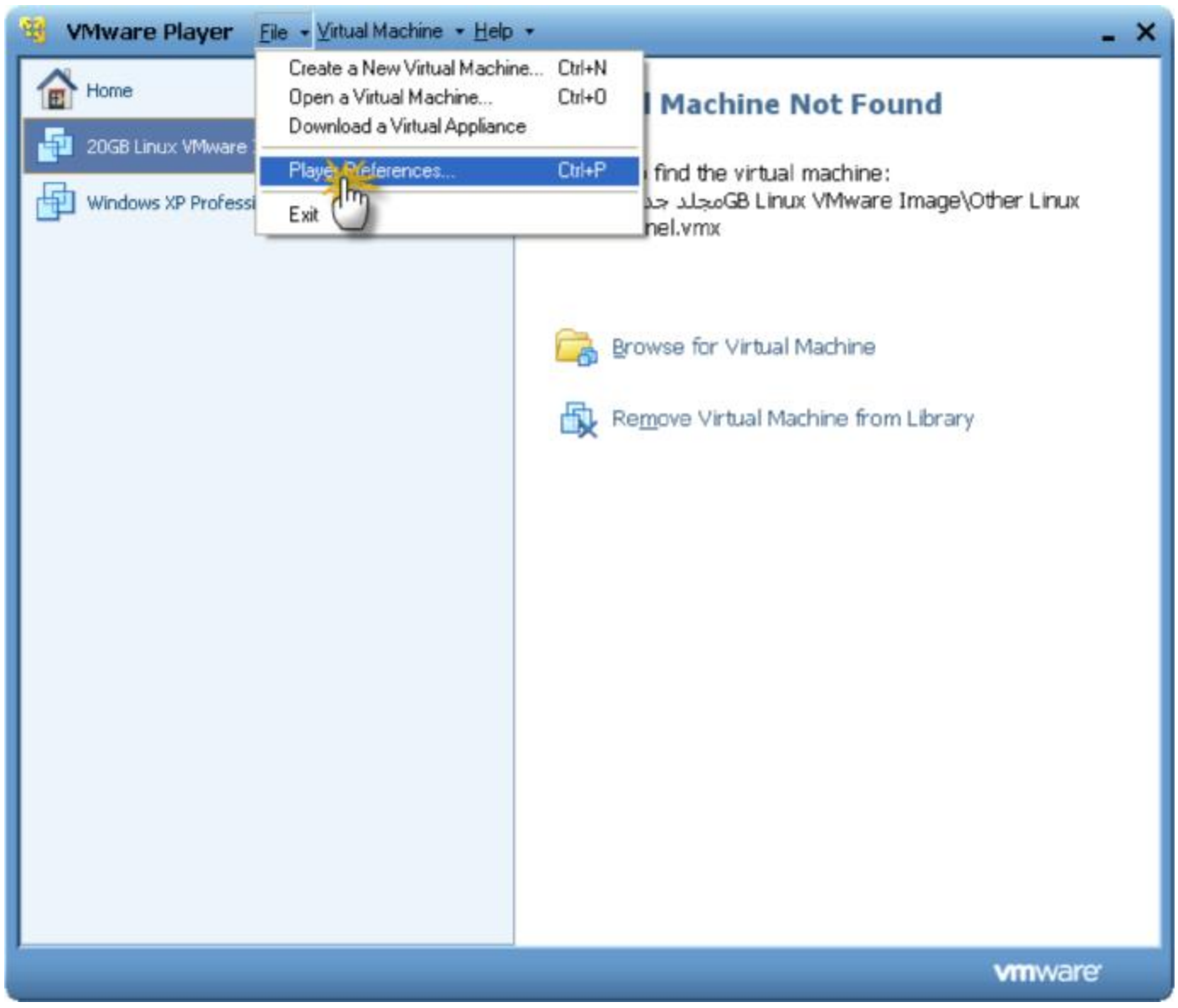

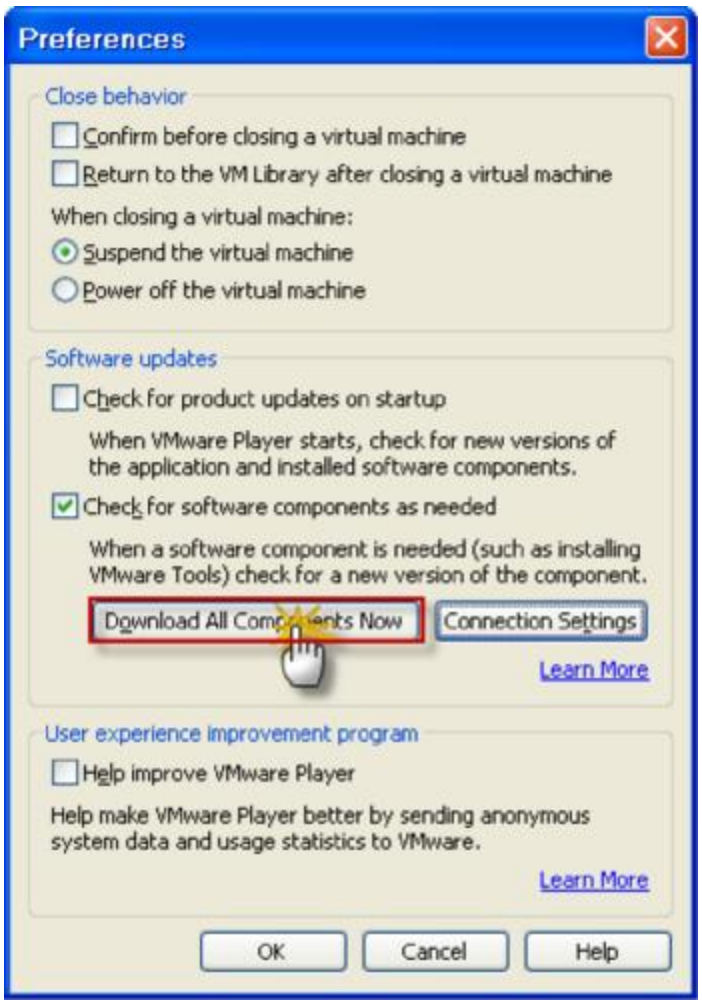

ننتظر حتى تنتهي العملية و نقوم بتشغيل النظام الوهمي

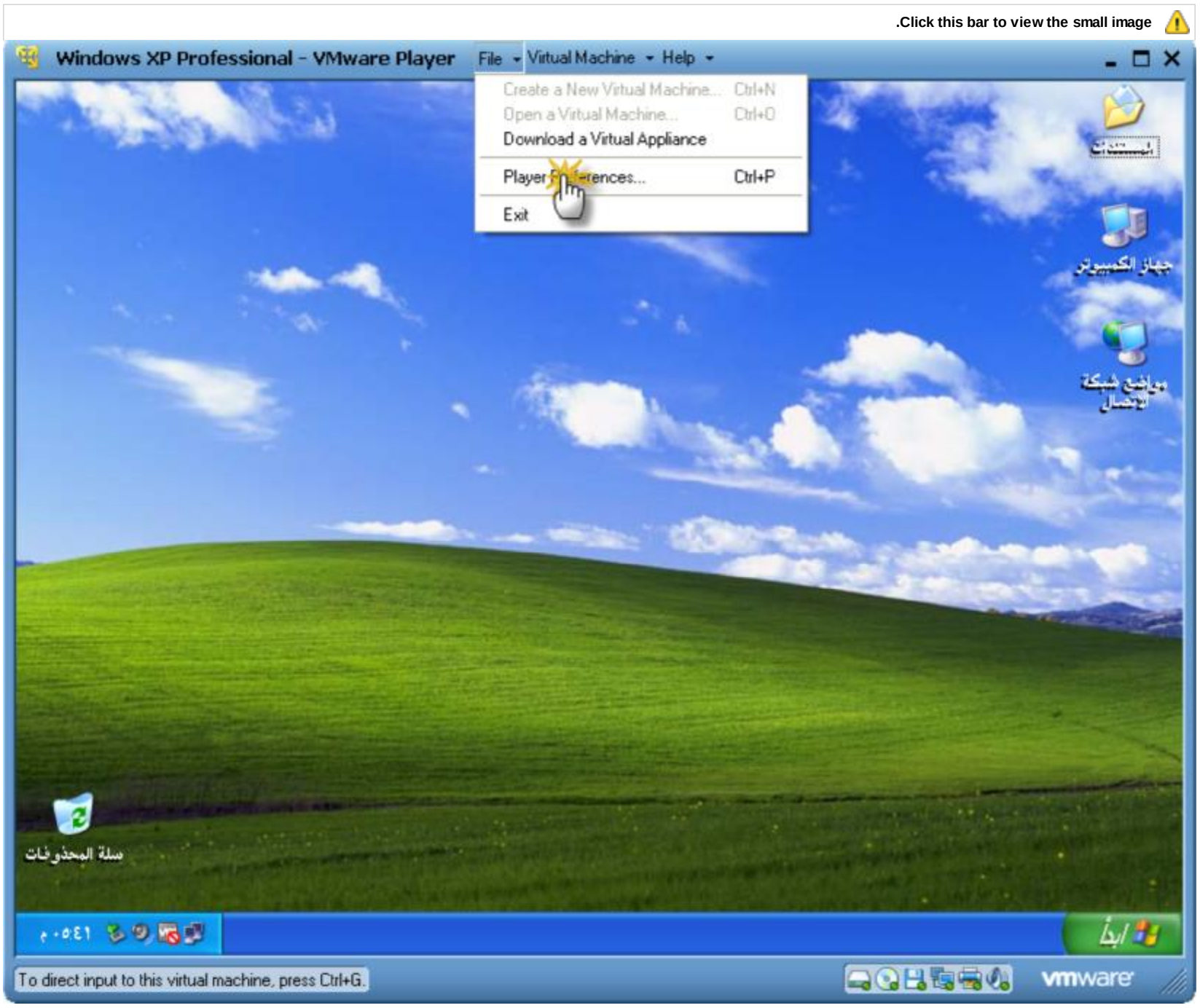

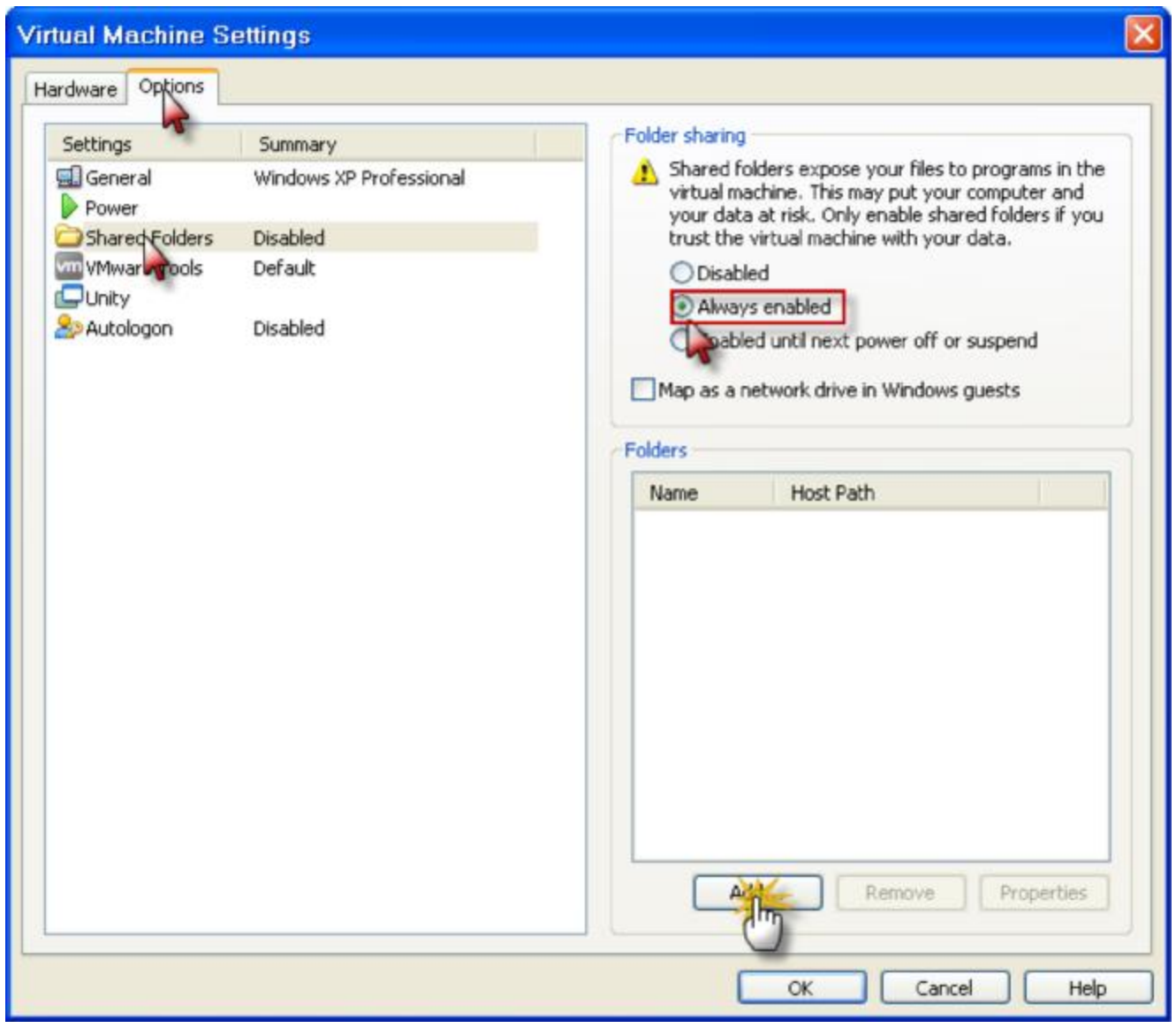
Virtual Machine Settings
Hardware
Options
Settings
Summary
General
Windows XP Professional
Power
Shared Folders
Disabled
VMware Tools
Default
Unity
Autologon
Disabled
Folder sharing
Shared folders expose your files to programs in the virtual machine. This may put your computer and your data at risk. Only enable shared folders if you trust the virtual machine with your data.
Disabled
Always enabled
Enabled until next power off or suspend
Map as a network drive in Windows guests
Folders
Name
Host Path
Add
Remove
Properties
OK
Cancel
Help

Add Shared Folder Wizard
Welcome to the Add Shared Folder Wizard
This wizard will guide you through the steps of adding a new shared folder to your virtual machine.
VMware
Player 3.1
< Back
Next >
Cancel

Add Shared Folder Wizard
Name the Shared Folder
What would you like to call this shared folder?
Host path
Browse...
Name
حدد مكان المجلد على
الجهاز الحقيقي
< Back
Next >
Cancel

الاستعراض بحثاً عن مجلد
Browse for a Host Folder
جهاز الكمبيوتر
قرص مرن ٣,٥ (A:)
القرص المحلي (C:)
القرص المحلي (D:)
القرص المحلي (E:)
القرص المحلي (F:)
القرص المحلي (G:)
DVD محرك أقراص (H:)
القرص المحلي (I:)
مستندات مشتركة
إلغاء الأمر
إنشاء مجلد جديد

Add Shared Folder Wizard
Name the Shared Folder
What would you like to call this shared folder?
Host path
C:\
Browse...
Name
C
سمي المشاركة
< Back
Cancel

Add Shared Folder Wizard
Specify Shared Folder Attributes
Specify the scope of this shared folder.
Additional attributes
Enable this share
Read-only
< Back
Cancel

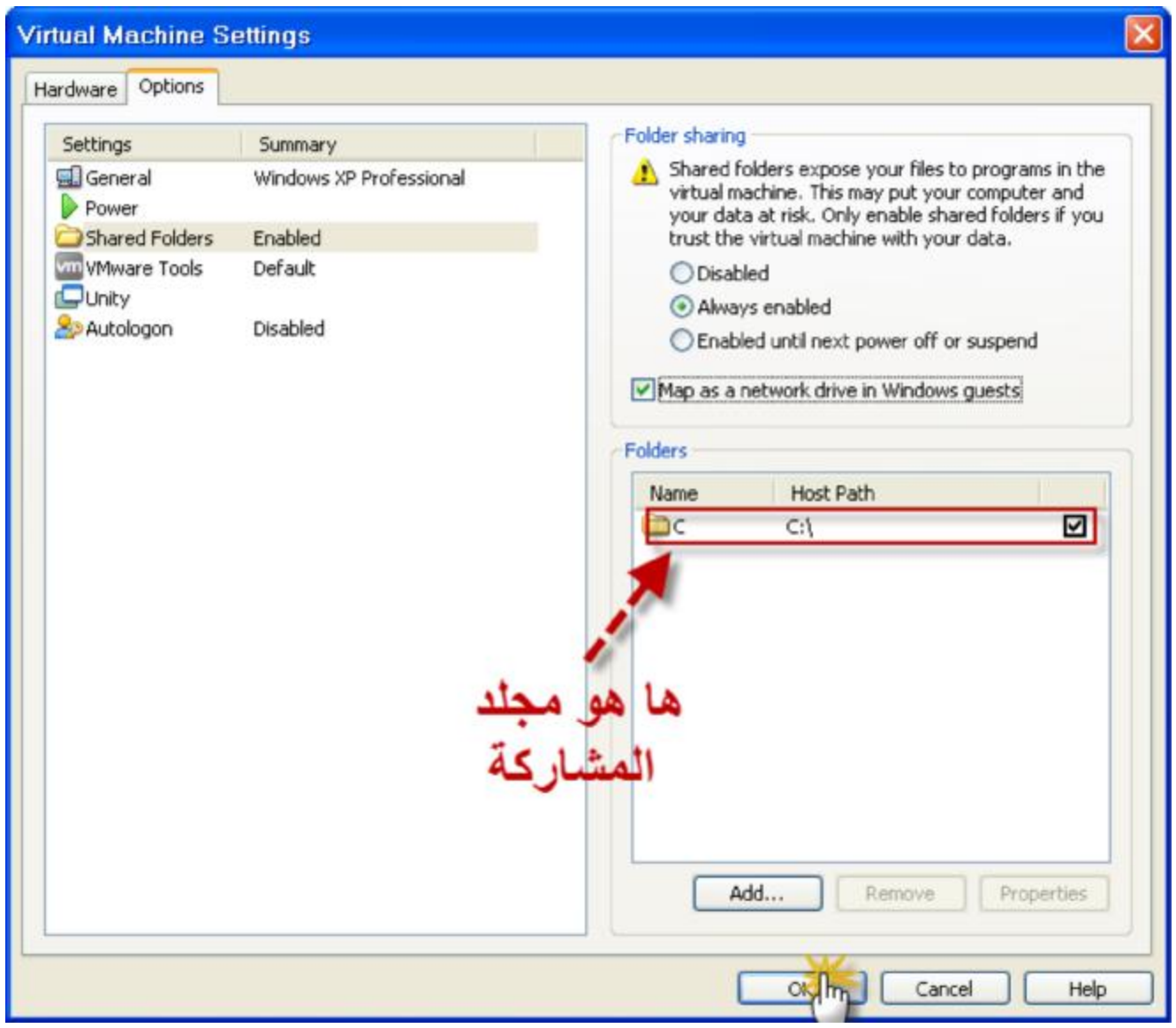

.Click this bar to view the small image

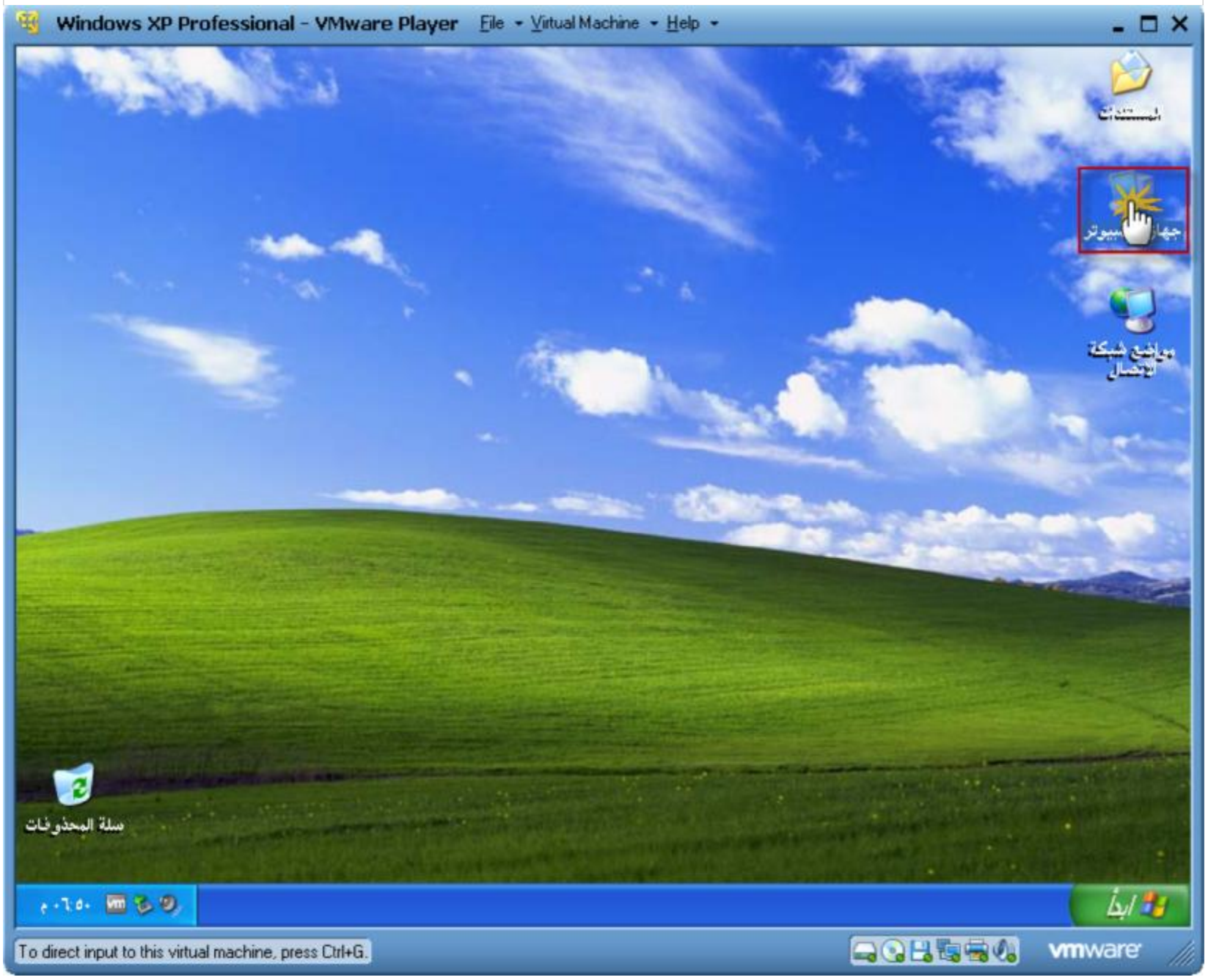

.Click this bar to view the small image

Windows XP Professional - VMware Player
File
Virtual Machine
Help
جهاز الكمبيوتر
ملف تحرير عرض المفضلة أدوات تعليمات
الخلف
بحث
مجلدات
عنوان
جهاز الكمبيوتر
انتقال
الملفات المخزنة على هذا الكمبيوتر
مستندات مشتركة
Administrator مستندات
محركات الأقراص الثابتة
(C:)القرص المحلي
أجهزة لها "تخزين قابل للإزالة"
(A:)قرص مرن ٣,٥
(D:)محرك أقراص DVD
محركات أقراص شبكة الاتصال
Shared Folders على 'vmware-host' (Z:)
مجلد المشاركة
مهام النظام
عرض معلومات النظام
إضافة أو إزالة البرامج
تغيير أحد الإعدادات
مواضع أخرى
مواضع شبكة الاتصال
المستندات
مستندات مشتركة
لوحة التحكم
تفاصيل
جهاز الكمبيوتر
مجلد النظام
ابدأ
جهاز الكمبيوتر
٠٦:٥٥ م
To direct input to this virtual machine, press Ctrl+G.
vmware

اقتباس تعديل

منذ 37 دقيقة #4

أبا عباس القطري
طالب في كلية شموخ الإسلام للإعلام

المشاركات : 1,932

شرح عمل شبكة ومشاركة الملفات بين جهازك

(win 7) و الجهاز الوهمي (win xp)

اقتباس:

اولا نذهب الى الجهاز الوهمي ، ثم نذهب الى control panel لتغيير اعدادت الشبكة ثم اتبع الشرح :

http://www.s-oman.net/avb/attachment...1&d=1283515104

http://www.s-oman.net/avb/attachment...2&d=1283515104

http://www.s-oman.net/avb/attachment...3&d=1283515104

http://www.s-oman.net/avb/attachment...4&d=1283515104

http://www.s-oman.net/avb/attachment...5&d=1283515104

نقوم الان بتغيير اعدادت الفايروول ، لكي يسمح بمشاركة الملفات :

http://www.s-oman.net/avb/attachment...0&d=1283515214

http://www.s-oman.net/avb/attachment...1&d=1283515214

بعد ذلك نقوم بتأكد من وضع الشبكة على اعدات NAT ، لكي يتم المشاركة ، :

http://www.s-oman.net/avb/attachment...2&d=1283515214

http://www.s-oman.net/avb/attachment...3&d=1283515214

الان نتأكد من اي بي الجهاز الوهمي :

http://www.s-oman.net/avb/attachment...4&d=1283515214

http://www.s-oman.net/avb/attachment...9&d=1283515309

ثم نذهب الى ويندوز 7 الذي هو جهازنا الفعلي ونتأكد من الاي بي ، سنجد انهما يتشاركان نفس نطاق الشبكة فقط يختلف اخر رقم في الاي بي الذي هو يحدد الجهاز :

http://www.s-oman.net/avb/attachment...0&d=1283515309

http://www.s-oman.net/avb/attachment...1&d=1283515309

http://www.s-oman.net/avb/attachment...2&d=1283515309

الان سنقوم بعمل بينج للتأكد من عملية الربط بين الجهازين ، نذهب الى : cmd

http://www.s-oman.net/avb/attachment...3&d=1283515309

ثم نقوم بكتابة ping XXX.XXX.XXX.XXX حيث ال x تمثل رقم اي بي الجهاز الوهمي :

http://www.s-oman.net/avb/attachment...d=12835 15414

هنا نقوم بتغيير اعدادت المشاركة في ويندوز 7 :

http://www.s-oman.net/avb/attachment...5&d=1283515414

http://www.s-oman.net/avb/attachment...6&d=1283515414

http://www.s-oman.net/avb/attachment...7&d=1283515414

بعدها نذهب الى الجهاز الوهمي ، ثم اتبع الصور :

http://www.s-oman.net/avb/attachment...3&d=1283515939

http://www.s-oman.net/avb/attachment...4&d=1283515939

هنا نلاحظ جهازي ، و الجهاز الوهمي الذي قمنا بعمل شبكة معه ، ومشاركة الملفات :

http://www.s-oman.net/avb/attachment...5&d=1283515939

وهذه في ويندوز 7 :

http://www.s-oman.net/avb/attachment...6&d=1283515939

http://www.s-oman.net/avb/attachment...d=12835 15939

‘‘‘‘‘‘‘‘‘

شرح ال shared folders في الجهاز الوهمي ، الصور ابلغ من الكلام ، اتبع الشرح :

http://www.s-oman.net/avb/attachment...2&d=1283516155

http://www.s-oman.net/avb/attachment...3&d=1283516155

http://www.s-oman.net/avb/attachment...4&d=1283516155

http://www.s-oman.net/avb/attachment...5&d=1283516155

http://www.s-oman.net/avb/attachment...6&d=1283516155

http://www.s-oman.net/avb/attachment...7&d=1283516260

http://www.s-oman.net/avb/attachment...8&d=1283516260

http://www.s-oman.net/avb/attachment...9&d=1283516260

http://www.s-oman.net/avb/attachment...0&d=1283516260

تعديل اقتباس

منذ 30 دقيقة

أبا عباس القطري
طالب في كلية شموخ الإسلام للإعلام

المشاركات : 1

شرح خاصية Entity Unity

هذه الخاصية مميزة و هي تسمح بتشغيل البرامج

الموجودة في النظام الوهمي على النظام الحقيقي

مستغلة كل شيء مثل إعدادات كرت الشاشة و حجم الرام

و لكن كل عملك سيكون داخل النظام الوهمي

Click this bar to view the small image.

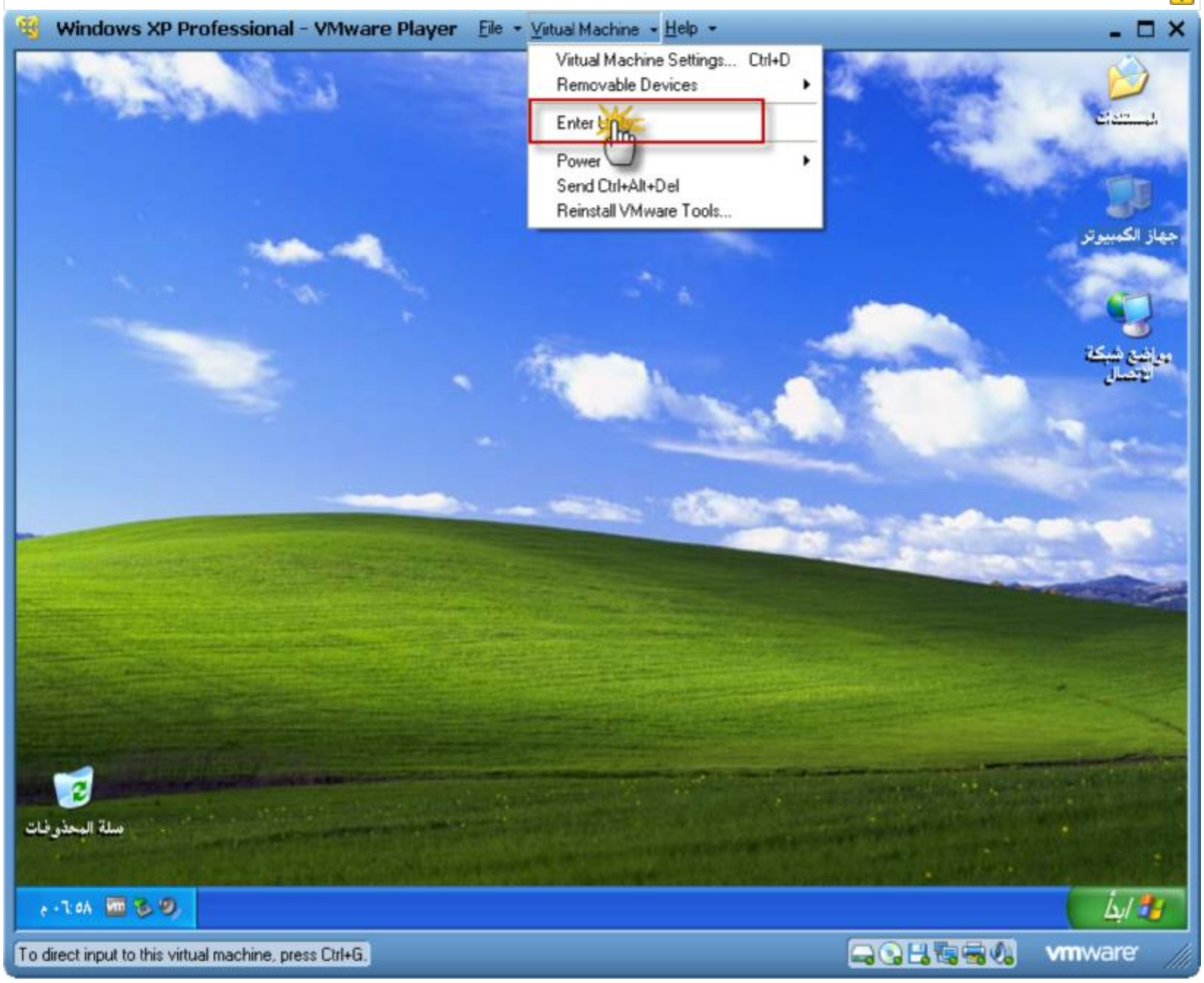

Click this bar to view the small image.

.Click this bar to view the small image

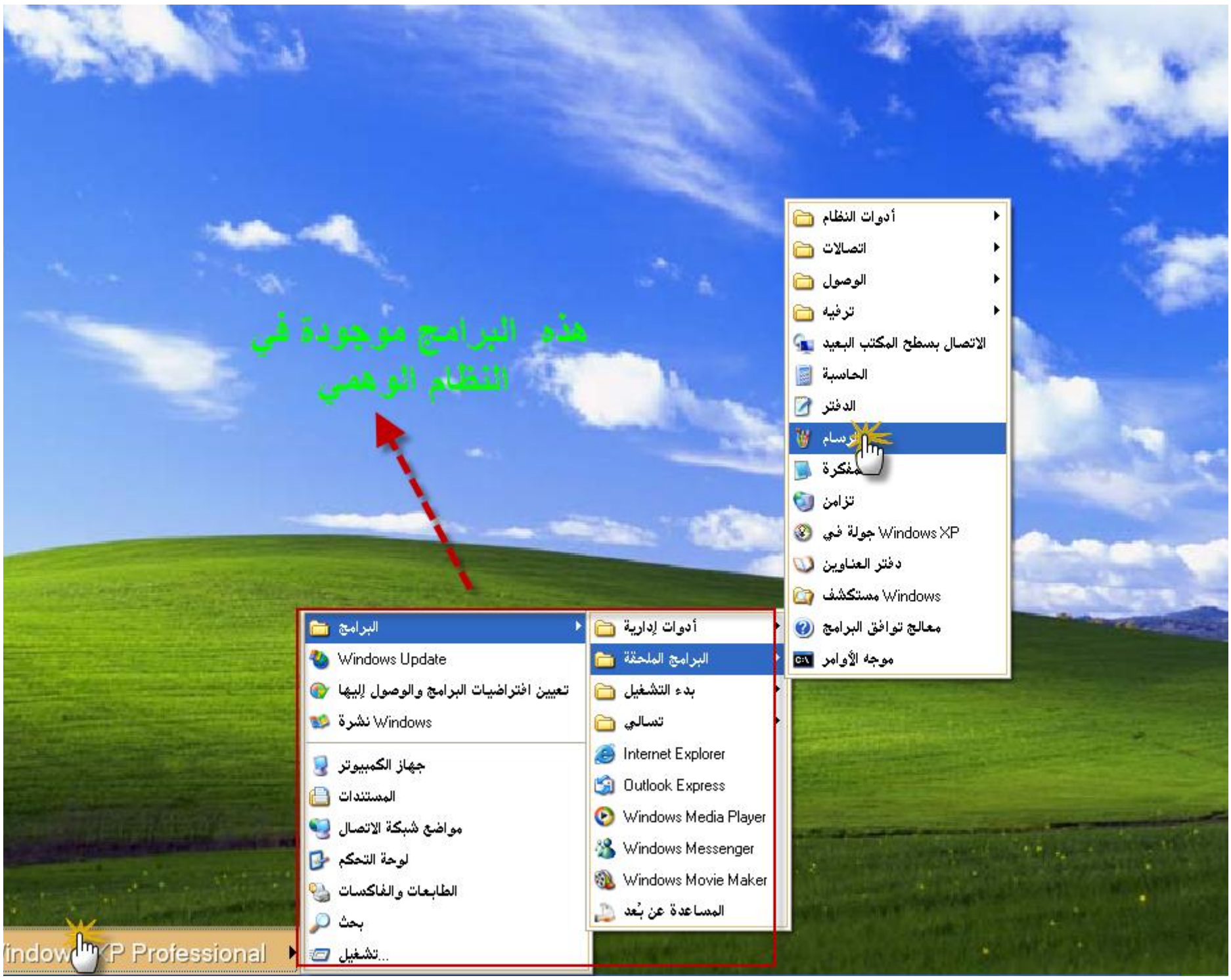

Click this bar to view the small image.

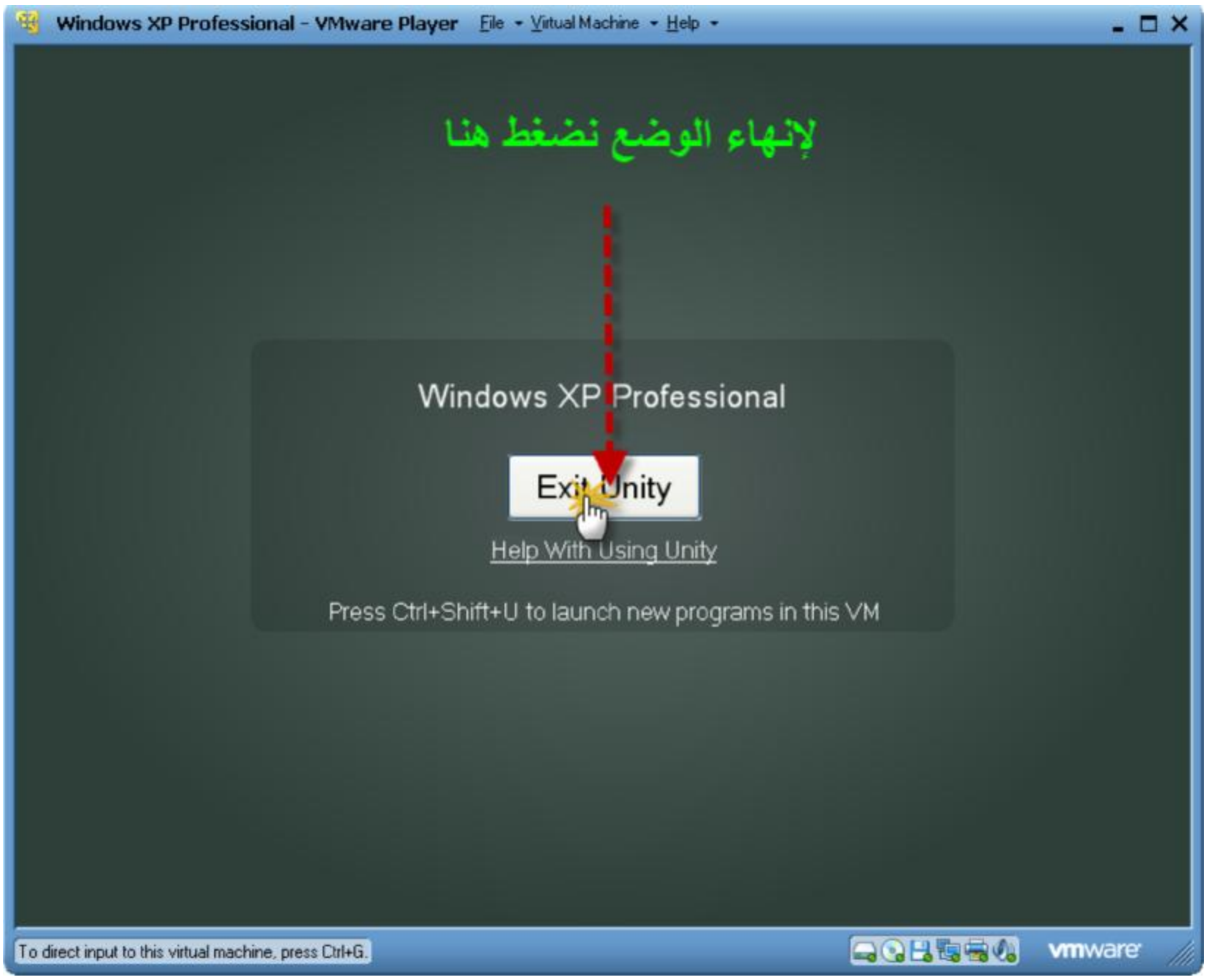

شرح تشغيل الخاصية بين ويندوز xp و ويندوز 7

اقتباس:

- شرح خاصية Entity Unity :

هذه الخاصية تسمح لك بمشاركة برامج الفيرتشل مشين داخل الجهاز الفعلي الذي هو في حالتنا ويندوز 7 ، انظر الى الصور :

http://www.s-oman.net/avb/attachment...5&d=1283516551

http://www.s-oman.net/avb/attachment...6&d=1283516551

لاحظ هنا قمت بتشغيل ويندوز موفي ميكر من على ويندوز اكس بي :

http://www.s-oman.net/avb/attachment...8&d=1283516551

http://www.s-oman.net/avb/attachment...d=12835 16551

وهنا مثال اخر : قمت بشتغيل برنامج الرسام ، من الجهاز الوهمي :

http://www.s-oman.net/avb/attachment...d=12835 16551

لايقاف هذه الخاصية ، والرجوع الى الفيرتشل مشين ، اتبع الشرح :

http://www.s-oman.net/avb/attachment...2&d=1283516608

تعديل اقتباس

منذ 21 دقيقة

أبا عباس القطري
طالب في كلية شموخ الإسلام للإعلام

المشا

شرح Bridage and NAT Neteorking

هذا الجزء من الأنظمة الوهمية يسمح لي باستخدام

الإنترنت على النظام الوهمي

عاديك على أهميته بالنسبة للتور

عليه تطبيق للتور مخيف مخيف

لكن دعونا الآن نكمل

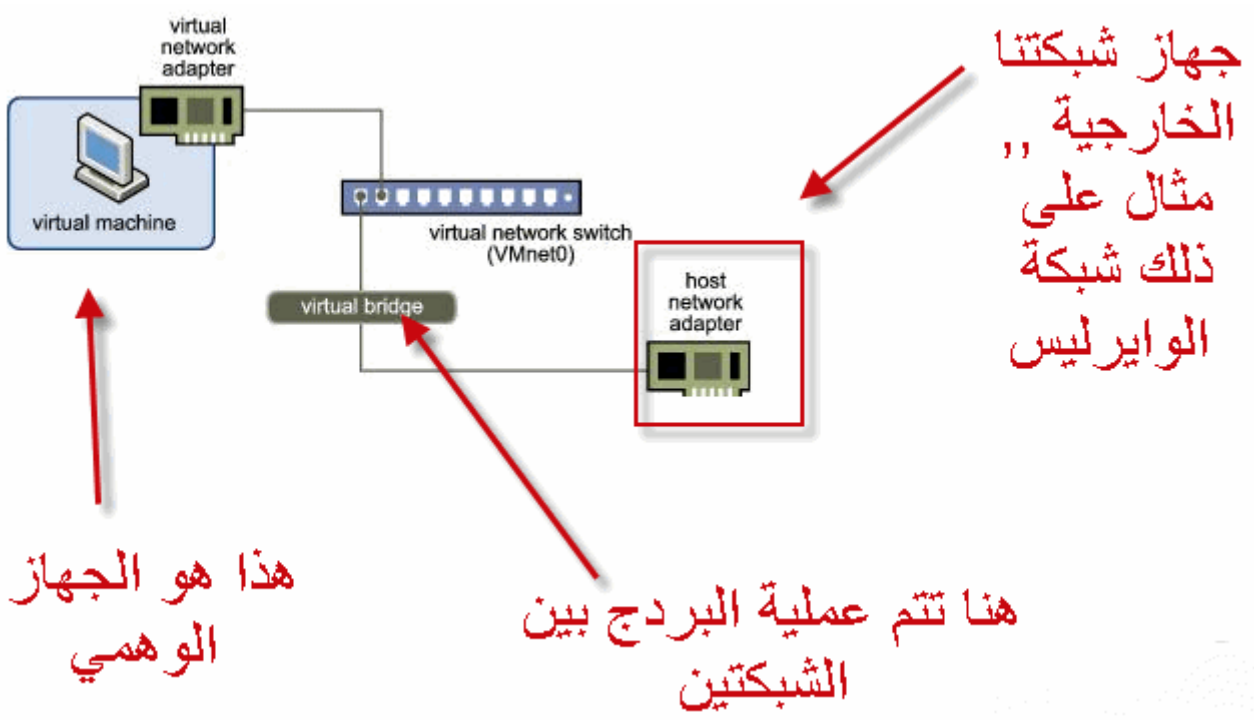

Click this bar to view the small image.

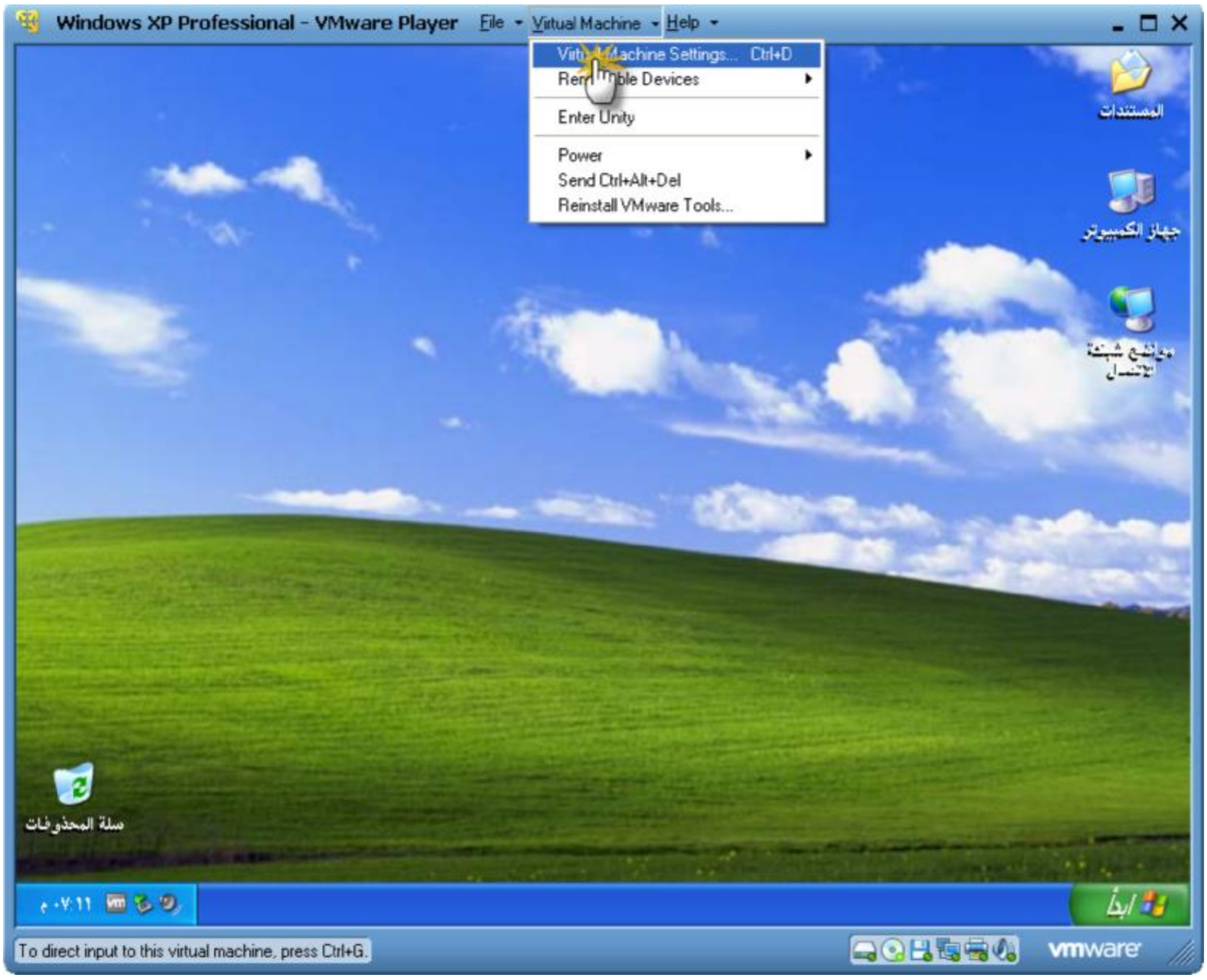

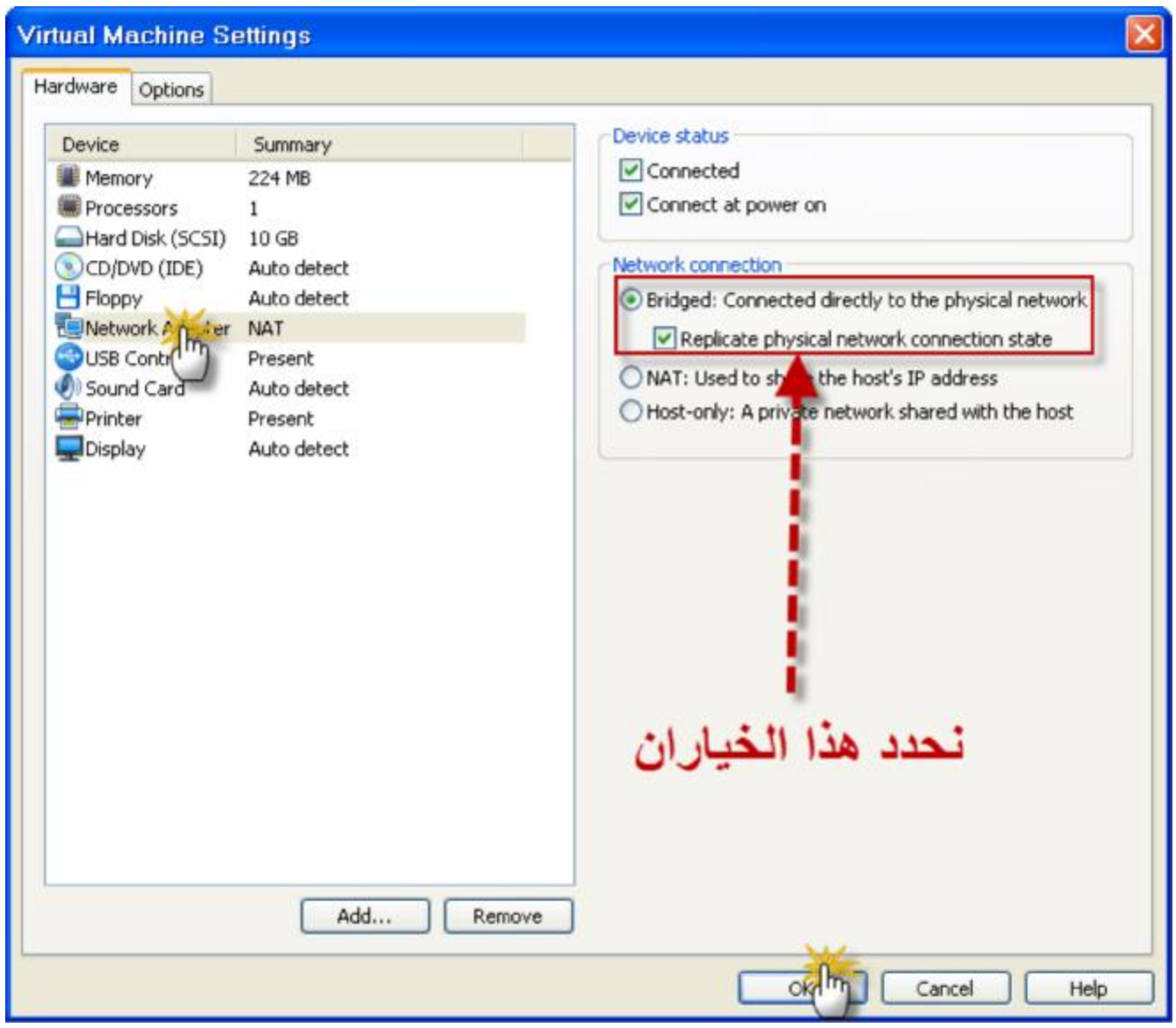

Click this bar to view the small image.

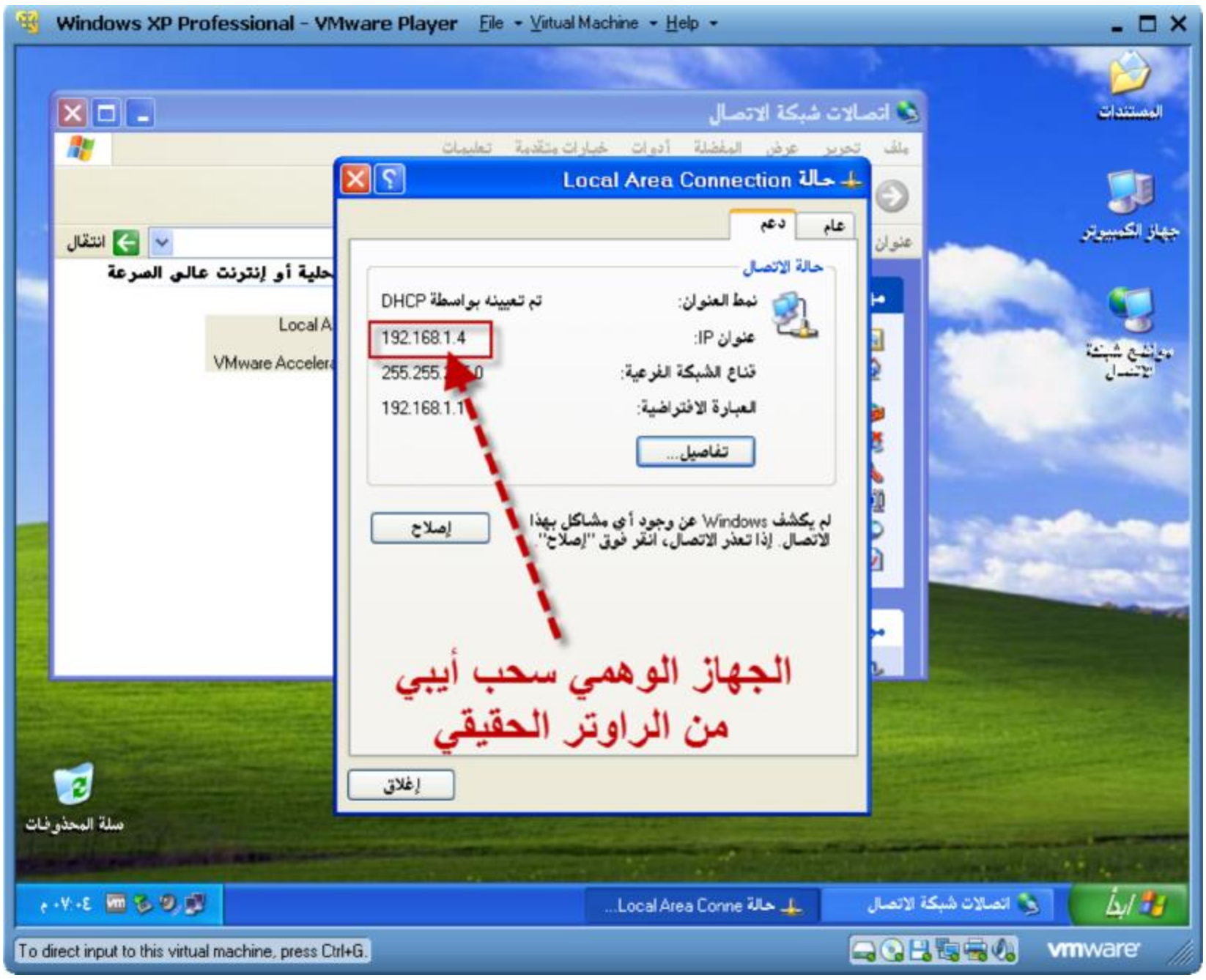

الآن جاهز لاستقبال الإنترنت

متفرقات

Click this bar to view the small image.

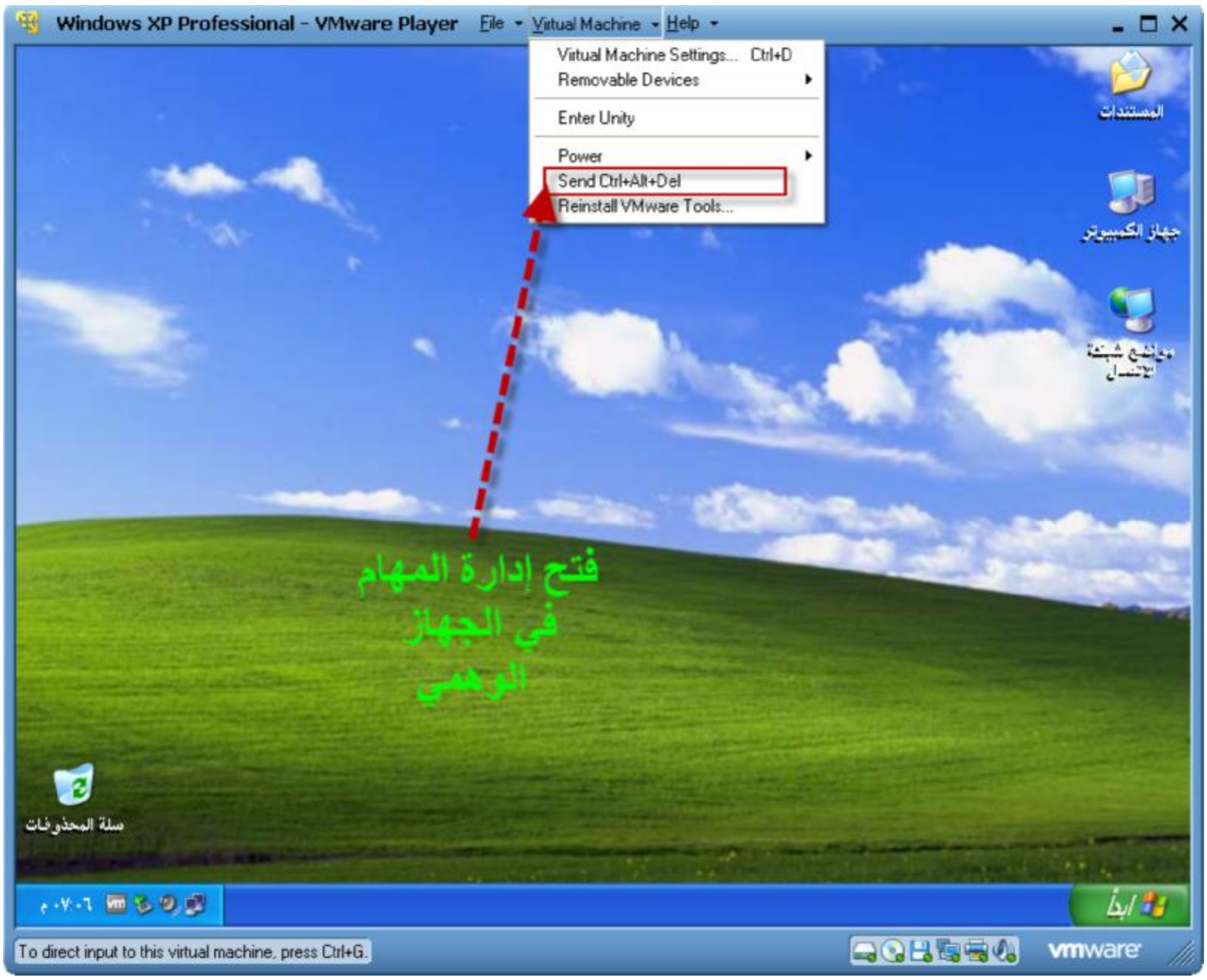

Click this bar to view the small image.

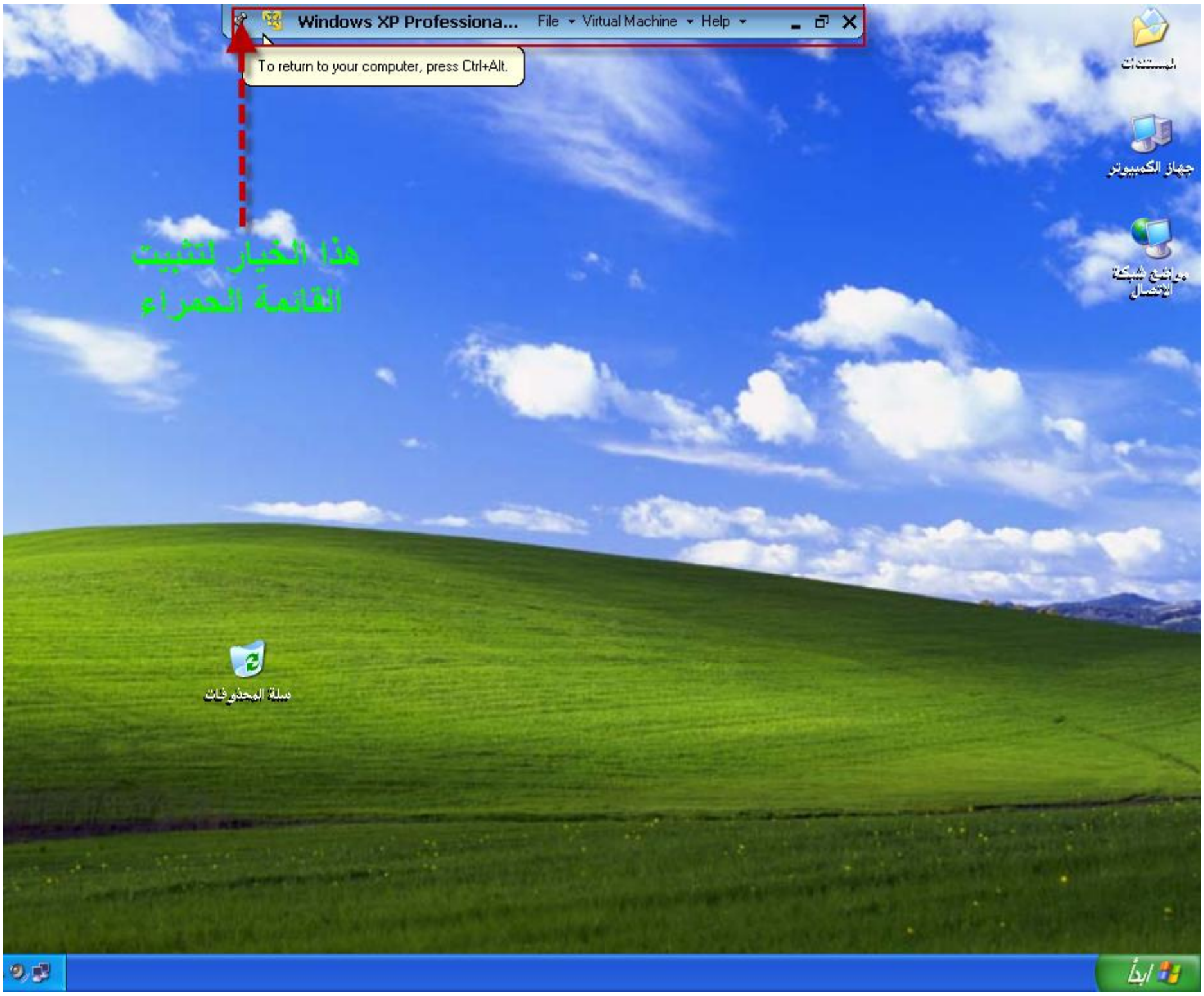

Click this bar to view the small image.

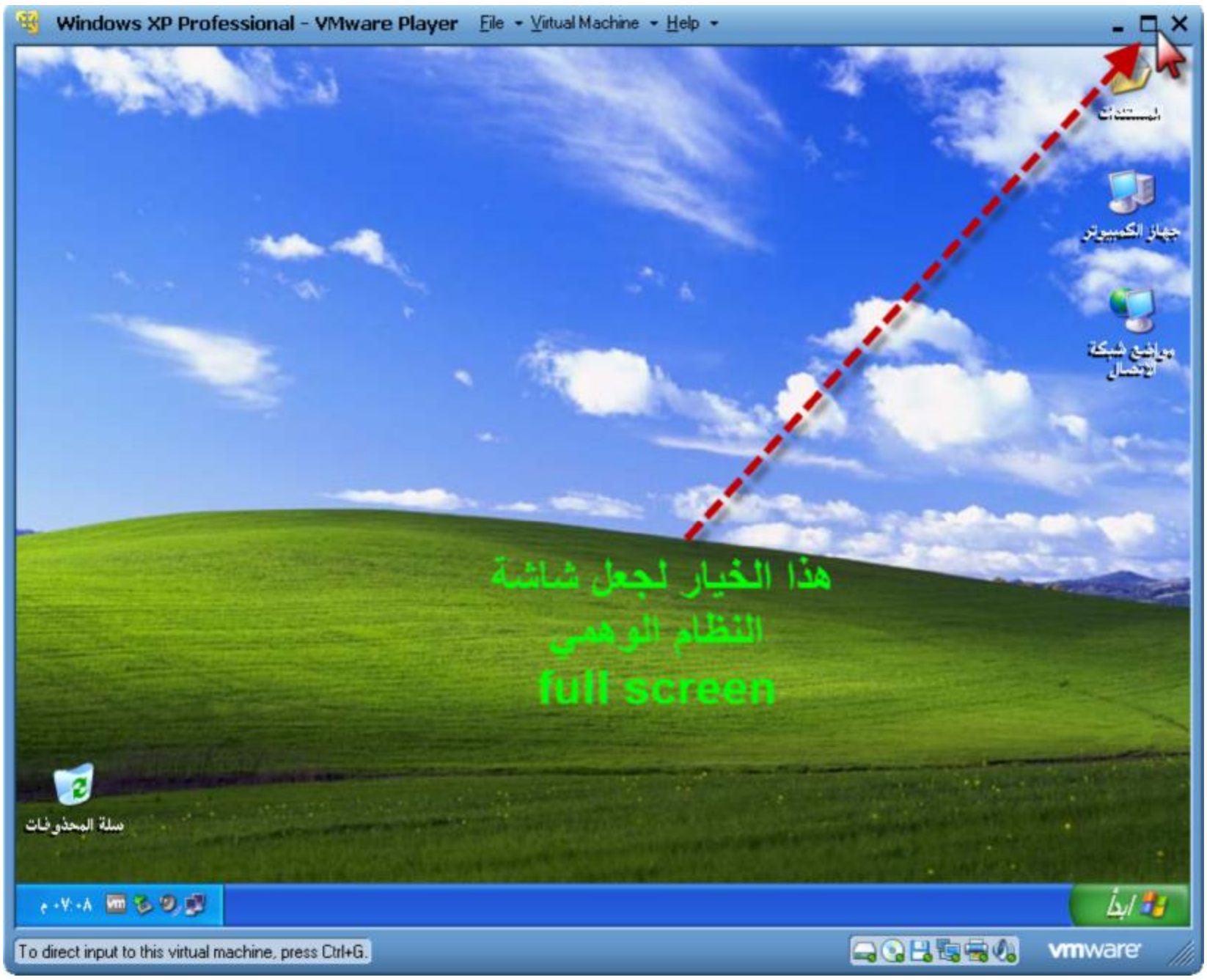

Click this bar to view the small image.

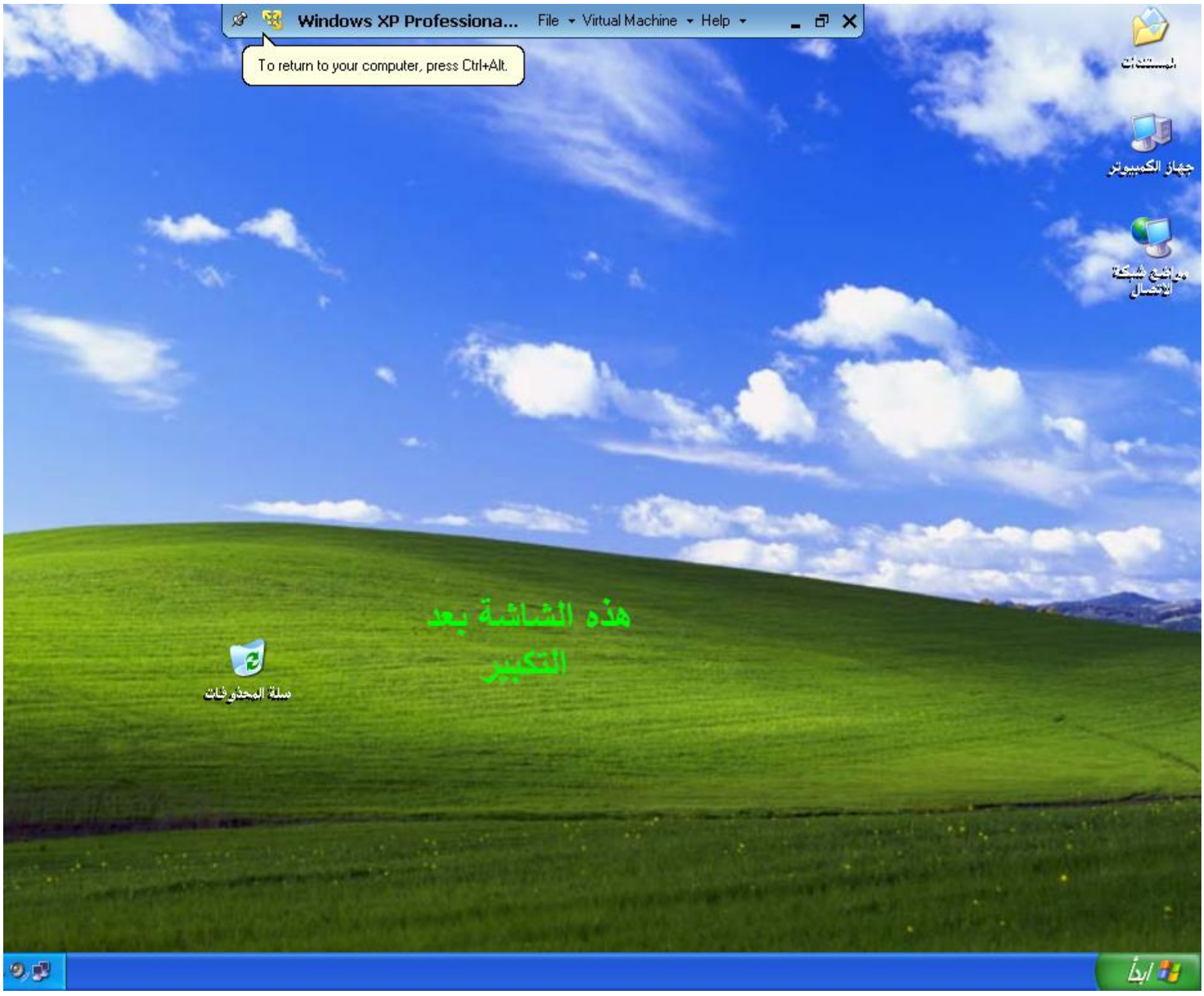

اقتباس:

- شرح Bridage and NAT Neteorking :

واخيرا ساقوم بشرح النتوركيننج في الجهاز الوهمي وطريقة عمله ،، ملاحظة بسيطة ، هذا الجزء فقط للستفادة لا اكثر والتعريف ببعض خصائص البرنامج :

قبل كل شي علينا فهم طريقة عمل البردج نتوركينج ،، شبكة البردج تقوم بعمل جسر بين الشبكة الفعلية الخارجية والجهاز الوهمي وتشاركه نفس اي بي الشبكة الخارجية ، ومثال على ذلك لنفترض انك تريد من الجهاز الوهمي ان يتصل بالشبكة الوايرليس الخاصة بك ، ويشارك الملفات على شبكة الوايرليس الخارجية عليك بالبردجنج ،، وهذه الصورة توضح طريقة عملها :

http://www.s-oman.net/avb/attachment...3&d=1283516695

الان لكي نقوم بربط الجهاز الوهمي مع الشبكة الخارجية ، علينا تغيير الوضع الى بردجنج ، كما بالصورة :

http://www.s-oman.net/avb/attachment...4&d=1283516695

http://www.s-oman.net/avb/attachment...5&d=1283516695

الان بعد ان قمنا بعمل الخطوات السابقة ، نذهب لكي نرى الاي بي الخاص بالجهاز الوهمي ، سنجده يشارك نفس نطاق شبكة الوايرليس الفعلية كما بالصور

http://www.s-oman.net/avb/attachment...6&d=1283516695

http://www.s-oman.net/avb/attachment...d=12835 16695

ايضا ان الجهاز الوهمي يمكنه ان يشارك ملفات في الشبكة الخارجية ،، كما بالصور :

http://www.s-oman.net/avb/attachment...d=12835 16720

http://www.s-oman.net/avb/attachment...d=12835 16720

تعديل اقتباس

منذ 14 دقيقة #7

أبا عباس القطري
طالب في كلية شموخ الإسلام للإعلام
المشاركات : 1,932

و في النهاية

دعوة صالحة لوالدي و لإخواني المجاهدين كل المجاهدين

اللهم اجعلني خيراً مما يظنون ، ولا تؤاخذني بما يقولون ،

واغفر لي ما لا يعلمون .. اللهم إني أعلم بنفسي منهم ، وأنت اعلم بنفسي مني ،

وقد اثنوا بما أظهرته لهم ، فلا تفضحني بما سترته عنهم ،

وكما أكرمتني في دنياي بعدم الفضيحة ،فاسترني في أخراي بجميل سترك يا منان ..

و إن كان الخيار صعبا

و لكن كفى بربك هاديا و نصيرا

تعديل اقتباس

منذ 12 دقيقة #8

أبا عباس القطري
طالب في كلية شموخ الإسلام للإعلام
المشاركات : 1,932

و في النهاية

دعوة صالحة لوالدي و لإخواني المجاهدين كل المجاهدين

اللهم اجعلني خيراً مما يظنون ، ولا تؤاخذني بما يقولون ،

واغفر لي ما لا يعلمون .. اللهم إني أعلم بنفسي منهم ، وأنت اعلم بنفسي مني ،

وقد اثنوا بما أظهرته لهم ، فلا تفضحني بما سترته عنهم ،

وكما أكرمتني في دنياي بعدم الفضيحة ،فاسترني في أخراي بجميل سترك يا منان ..

و إن كان الخيار صعبا

و لكن كفى بربك هاديا و نصيرا

تعديل اقتباس

اضافة رد

« الموضوع السابق | الموضوع التالي »

اللهم احفظ حكيم الأمة وجند حكيم الأمة ومن شايع حكيم الأمة

الرسالة:

الخطوط الأحجا B I U A

اللهم احفظ حكيم الأمة وجند حكيم الأمة ومن شايع حكيم الأمة

خيارات

إقتباس المشاركة في الرد؟

اضف الرد السريع | الإنتقال للوضع المتطور

تعليمات المشاركة

تستطيع كتابة مواضيع
تستطيع كتابة ردود
لا تستطيع إرفاق ملفات
تستطيع تعديل مشاركاتك

أكواد المنتدى **متاحة**
الابتسامات **متاحة**
كود [IMG] **متاحة**
كود HTML **معطلة**

الانتقال السريع إلى

منتدى الحاسب والإنترنت | **اذهب**

جميع الأوقات بتوقيت GMT. الساعة الآن 04:30 PM.

---- خضرة الشموخ للإتصال الضعيف

الاتصال بنا - منتديات شبكة شموخ الإسلام - الأرشيف - الأعلى

تنـويـه

بسم الله الرحمن الرحيم

نحب أن نحيط علمكم أن شبكة شموخ الإسلام شبكة مستقلة غير تابعة لأي تنظيم أو حزب أو مؤسسة من حيث الانتماء التنظيمي بل انتماؤنا وولاؤنا التام والمطلق هو لإخواننا الموحدين شرقا وغربا ممن انتهجوا نهج الطائفة المنصورة علما وعملا وخلقا كما أن المواضيع المنشورة من طرف الأعضاء لا تعبر بالضرورة عن توجه الشبكة إذ أن المواضيع لا تخضع للرقابة قبل النشر

شموخ الإسلام / الميثاق © 1432-2011